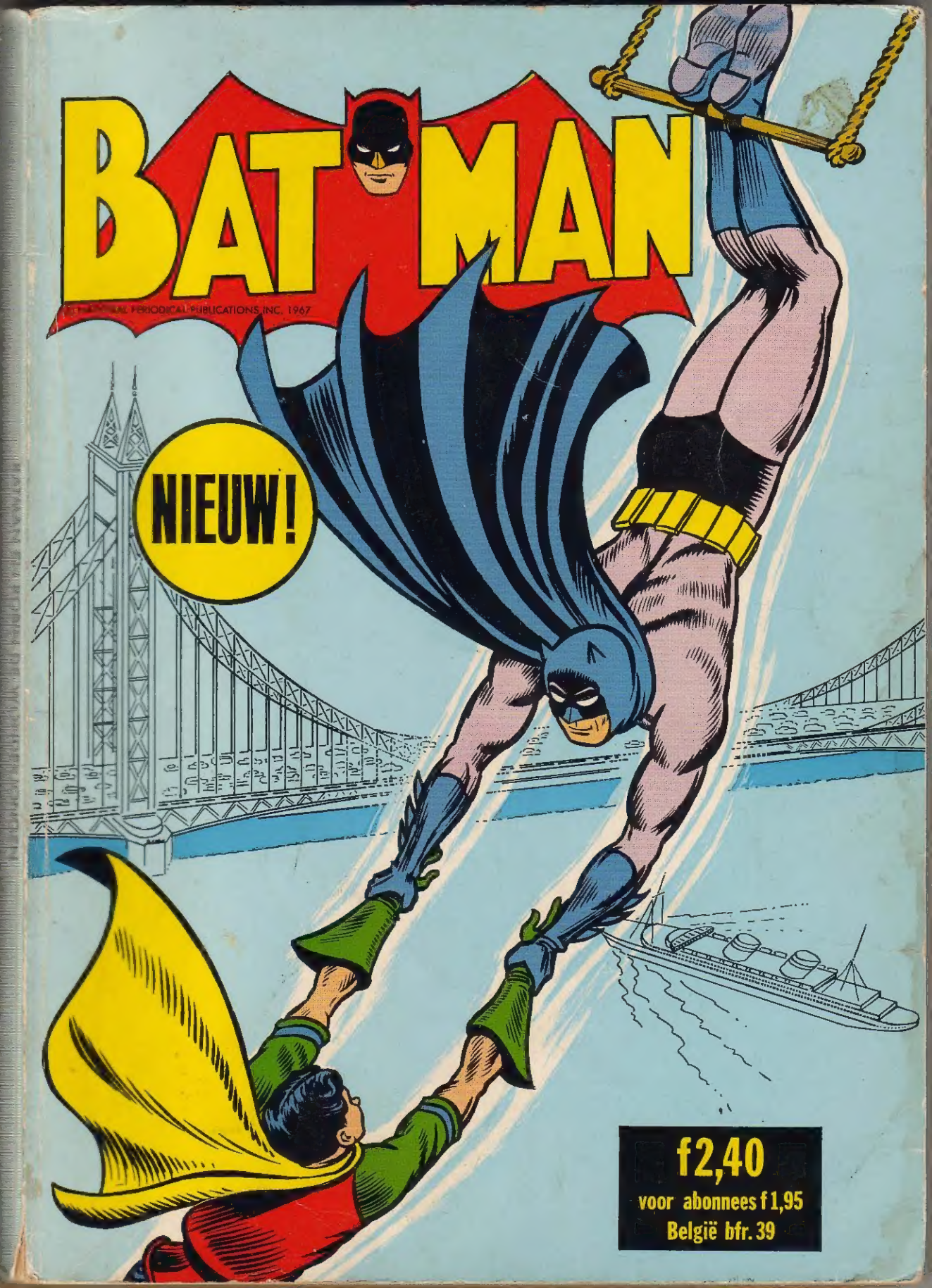
BATMAN
NATIONAL PERIODICAL PUBLICATIONS INC. 1967
NIEUW!
f2,40
voor abonnees f 1,95
België bfr. 39

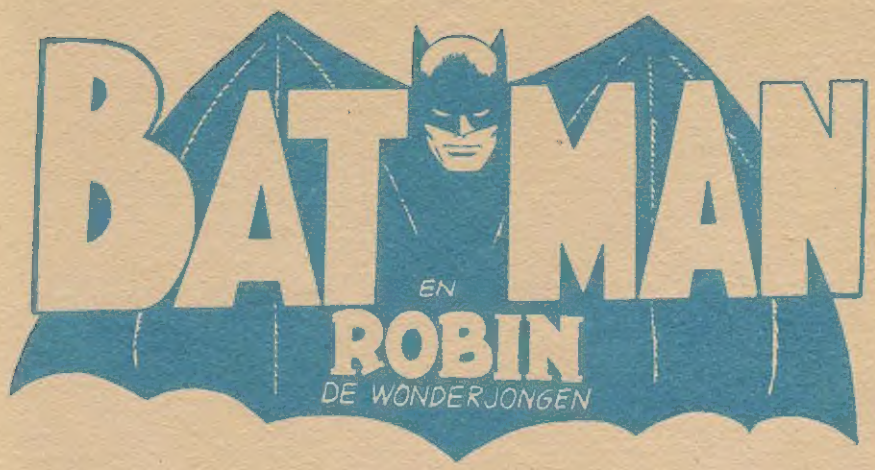

De Held Van Het Batmannetje 2

De Regenboog Batman 15

Batman Junior en Robin Senior 27

De Man Die Batman Schaduwde 39

De Onzichtbare Batman 51

De Grote Wonderjongen 63

De Mysterieuze Kaart 71

De Bezette Planeet 79

De Holenmens 91

DE GEÏLLUSTREERDE PERS N.V. — AMSTERDAM

© 1967 National Periodical Publications Inc.

Published by arrangement with the authorized publishers for the Dutch language Vanderhout & Co. N.V.

HET *BATMANNETJE*, DE TOVERTROL UIT EEN ANDERE DIMENSIE, WIL EEN *EIGEN HELD* BEZITTEN! EEN HELD, DIE HEM GEEN STANDJES GEEFT VOOR ZIJN GRILLEN EN GROLLEN, ZOALS BATMAN ALTIJD DOET! MAAR HET DOMME ONAARDSE WEZENTJE KOMT DAAR GAUW VAN TERUG, ALS HIJ IN ENORME MOEILIJKHEDEN RAAKT, WAAR ALLEEN BATMAN EN ROBIN HEM UIT KUNNEN REDDEN! HOE? DAT WORDT VERHAALD IN...

DE HELD VAN 'T BATMANNETJE

TIJDENS EEN BASEBALL-WEDSTRIJD IN HET STADION VAN GOTHAM, VERLATEN BRUCE WAYNE EN Z'N JONGE PLEEGZOON HUN PLAATSEN..

LATEN WE EVEN EEN SANDWICH GAAN HALEN, BRUCE!...ONZE CLUB HEEFT TOCH WEL GEWONNEN!

JE WEET NOOIT WAT ER IN DE LAATSTE MINUTEN NOG KAN GEBEUREN, DICK!

INDERDAAD! WANT BRUCE EN DICK WETEN NIET, DAT DE TREITERIGE TROL UIT EEN ANDERE DIMENSIE IN DE BUURT IS...

GAAP! GAAP! IK VERVEEL ME HIER DOOD!...

NEE! NIET SCHIETEN! IK...IK ZAL HET GELD GEVEN...

LUISTER EENS... EEN OVERVAL! VLUG IN ONZE MISDAADBESTRIJDERSPAKKEN!!

KASSA

BRUCE EN DICK SCHIETEN IN EEN KLEEDKAMER EN EVEN LATER...

BATMAN EN ROBIN: RENNEN:

JE HAD GELIJK, BATMAN! WE HEBBEN ZE OP HETERDAAD BETRAPT!

2

DE DIEVEN VLUCHTEN IN PANIEK...ZE RENNEN HET VELD OP EN...

KIJK! BATMAN EN ROBIN ZITTEN DIE DRIE KERELS ACHTERNA!...

HA! HA! BANDIETEN!! EINDELIJK GEBEURT ER WEER 'NS WAT LOLLIGS! IK ZAL ZE 'NS M'N EIGEN BALSPELLETJE LATEN SPELEN!

DE TROL BRENGT Z'N TOVERKRACHT IN PRAKTIJK EN ...

H-HUH?!

HOEPSA! FLOEPSA! HI!HI!HI!

HOOR JE DIE STEM, ROBIN? IK BEN BANG DAT ONS MISSELIJK MISBAKSEL WEER BEZIG IS! ...

SAPPERDEKRIEK! HIJ BEGINT EEN SPELLETJE MET DIE BASEBALLKNUPPELS TE SPELEN! ZE "VLIEGEN"!! MAAR ...WAAROM?

WAT HAMER!! HET BATMANNETJE VORMT EEN HEK VAN BASEBALLKNUPPELS OM 'T VELD, ZODAT DIE KERELS STEEDS MAAR IN EEN RONDJE MOETEN LOPEN!

EN HIJ LAAT ONS VOOR GEK STAAN! ZWAAN-KLEEF-AAN! MAAR IK ZAL PROBEREN DIE KERELS BIJ HET DERDE HONK TE PAKKEN ...

HUP BATMAN!! PAK ZE DAN ALS JE KAN! HI! HI! ...

EVEN LATER SPEELT HET BATMANNETJE VOOR SCHEIDSRECHTER ...

BATMAN IS AF, HIJ SPEELT BUITEN SPEL! ...

IK ZOU JOU GRAAG EENS MET JE KOP ONDER EEN KOUDE DOUCHE HOUDEN, BATMANNETJE!

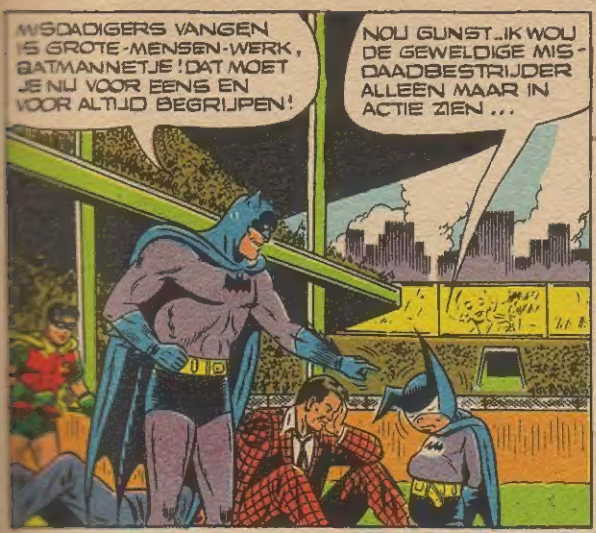
MISDADIGERS VANGEN 'S GROTE-MENSEN-WERK, BATMANNETJE! DAT MOET JE NU VOOR EENS EN VOOR ALTIJD BEGRIJPEN!
NOU GUNST..IK WOU DE GEWELDIGE MISDAADBESTRIJDER ALLEEN MAAR IN ACTIE ZIEN...

ZEER VEREERD! MAAR ZOEK LIEVER EEN ANDERE HELD OM TE BEWONDEREN!

ZO EN LATEN WE DEZE KERELS NU SNEL AAN DE POLITIE OVERLEVEREN, ROBIN!
NOU ZEG! MOOIE MANIER OM JE GROOTSTE BEWONDERAAR TE BEHANDELEN!

"ZOEK MAAR EEN ANDERE HELD OM TE BEWONDEREN"... ZEI HIJ! HMM... DA'S NOG NIET ZO'N GEK IDEE! IK ZAL BATMAN 'NS LATEN ZIEN DAT HIJ NIET DE ENIGE MISDAADBESTRIJDER HOEFT TE ZIJN!...

KORT DAAROP...
IK HEB TOCH ZEKER MIJN TOVERKRACHT! IK MAAK GEWOON 'N HELD! WIL JIJ SOMS EEN HELD WORDEN!?
H-HUH? BEN JIJ NIET 'T BEROEMDE BATMANNETJE VAN 'N ANDERE DIMENSIE?

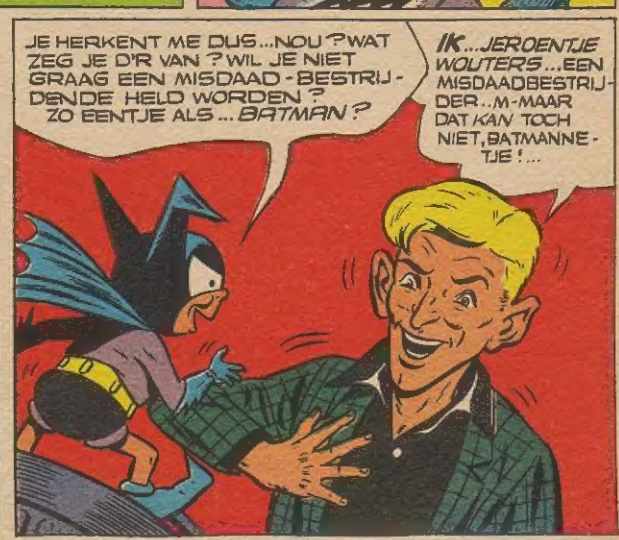
JE HERKENT ME DUS...NOU? WAT ZEG JE D'R VAN? WIL JE NIET GRAAG EEN MISDAAD-BESTRIJDENDE HELD WORDEN? ZO EENTJE ALS... BATMAN?
IK...JEROENTJE WOUTERS...EEN MISDAADBESTRIJDER..M-MAAR DAT KAN TOCH NIET, BATMANNETJE!...

PLOTSELING ZWAAIT DE TOVERTROL MET Z'N HAND EN...

NIETS IS ONMOGELIJK! ZIEDAAR...M'N EIGEN MISDAADBESTRIJDENDE BATMANNETJESHELD!!

JE MAAKTE DUS GEEN GRAPJE.. MAAR..WAT WIL JE DAT IK DOE?

JIJ MOET MIJN EX-HELD BATMAN VOOR JOKER LATEN STAAN! WE HOUDEN ONS KOEST TOT BATMAN ER OP UIT-GAAT EN DAN...

DE VOLGENDE DAG KOMEN HET BATMANNETJE EN Z'N HELD-IN-DE-DOP BIJ DE TOREN, JUIST ALS...

O-DAAR HEB JE BATMAN EN ROBIN...ZE PROBEREN DE VLIEGENDE BOEVEN TE PAKKEN! MAAR...HOE KOM IK DAAR BOVEN?...

IK HELP JE WEL EEN HANDJE... LET OP!!

PLOTSELING...

HOEP! DAAR GAAT-IE! ZET JE SCHRAP, JEROEN!

JOEPIE! 'N VLIEGEND TAPIJT!...

HET GEHEIMZINNIGE VLIEGENDE TAPIJT BRENGT JEROEN TOT DE DAKGOOT VAN 'T GEBOUW EN...

HUP JEROEN! GRIJP DIE KERELS VOORDAT DIE EX-HELD DE KANS KRIJGT!...

"EX-HELD!" HET BATMANNETJE HEEFT EEN EIGEN HELD GEMAAKT OM JOU TE DWARSBOMEN, BATMAN!...

DE "HELD" KAN Z'N EVENWICHT NIET BEWAREN, ROBIN! DAT KLEINE MONSTERTJE STUURT ONS WERK WEER IN DE WAR EN HIJ STELT HET LEVEN VAN DIE MAN IN DE WAAGSCHAAL! IK MOET HEM REDDEN!...

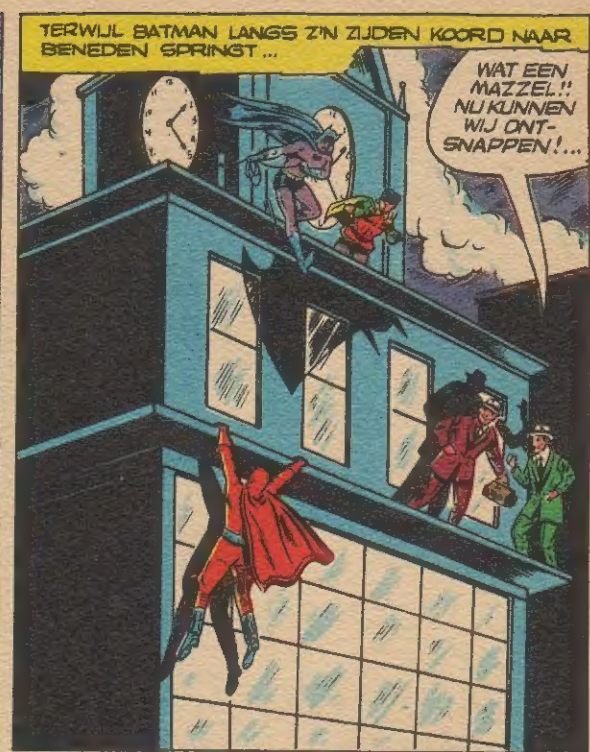
TERWIJL BATMAN LANGS Z'N ZIJDEN KOORD NAAR BENEDEN SPRINGT...
WAT EEN MAZZEL!! NU KUNNEN WIJ ONTSNAPPEN!...

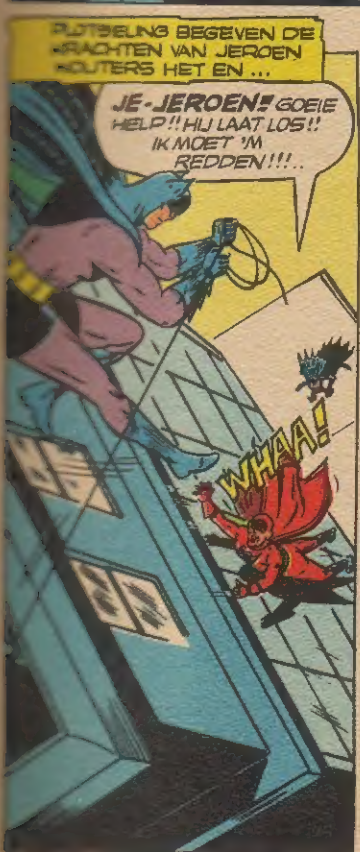
PLOTSELING BEGEVEN DE KRACHTEN VAN JEROEN HOUTERS HET EN...
JE-JEROEN! GOEIE HELP!! HIJ LAAT LOS!! IK MOET 'M REDDEN!!!..
WHAA!

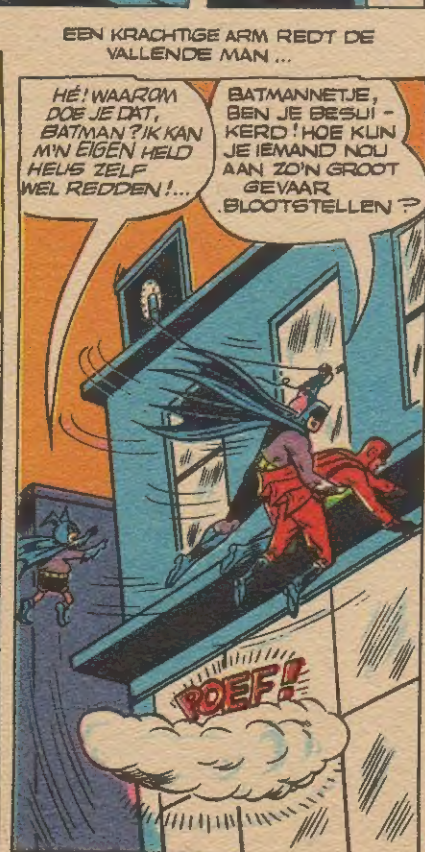
EEN KRACHTIGE ARM REDT DE VALLENDE MAN...
HÉ! WAAROM DOE JE DAT, BATMAN? IK KAN M'N EIGEN HELD HEUS ZELF WEL REDDEN!...
BATMANNETJE, BEN JE BESUIKERD! HOE KUN JE IEMAND NOU AAN ZO'N GROOT GEVAAR BLOOTSTELLEN?
POEF!

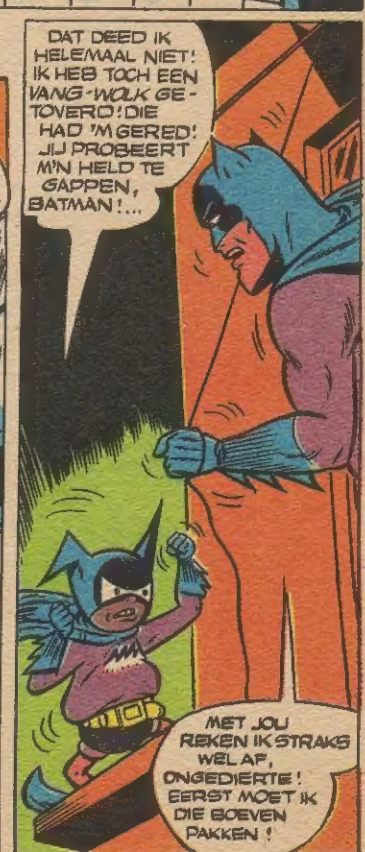
DAT DEED IK HELEMAAL NIET! IK HEB TOCH EEN VANG-WOLK GETOVERD! DIE HAD 'M GERED! JIJ PROBEERT M'N HELD TE GAPPEN, BATMAN!...
MET JOU REKEN IK STRAKS WEL AF, ONGEDIERTE! EERST MOET IK DIE BOEVEN PAKKEN!

LAAT MAAR ZITTEN, BATMAN! DE POLITIE HEEFT ZE AL!

GELUKKIG! MAAR JIJ BENT NOG NIET VAN ME AF, BATMANNETJE!

LATEN WE JOUW HELD MAAR VLUG NAAR BINNEN BRENGEN, VOORDAT HIJ FLAUW VALT IN DE DAKGOOT!...

IK HEB DUS EEN STAKKER ALS HELD UITGEKOZEN! NOU, ROME IS OOK NIET IN EÉN DAG GEBOUWD!...

EVEN LATER ZWAAIT 'T BATMANNETJE MET Z'N HAND EN JEROEN IS WEER IN BURGERKLEDING!

IK HOOP DAT DIT EEN LESJE VOOR JE WAS, BATMANNETJE! JE MAG GEEN MENSENLEVENS IN GEVAAR BRENGEN OMDAT JE ZO GRAAG LOL WILT HEBBEN MET JE "EIGEN HELD"!

PFOE! ALS IK EEN BEETJE VENT HAD GENOMEN, DAN HAD IK NU EEN EIGEN HELD GEHAD! NOU JA, VOLGENDE KEER BETER!...

LATER...

IEDEREEN DENKT DAT IK EEN SUFFERD BEN! MAAR IK ZAL ZE 'NS WAT LATEN ZIEN! IK GELOOF DAT IK M'N MAN HEB GEVONDEN!

WORSTELEN
GOTHAM CI

BLONDE BEER
KONING VAN DE RING

IN DE KLEEDKAMER VAN 'T SPORTSTADION IN GOTHAM CITY..

IKKE?...EEN MISDAADBESTRIJDER?...PFF! BEN IK NOGAL 'T TYPE VOOR!...

MAAR DENK AAN DE PUBLICITEIT! ALS JE EENMAAL EEN BEROEMDE HELD BENT, WIL IEDEREEN JOUW WORSTELWEDSTRIJDEN ZIEN!...

JA, DA'S NATUURLIJK WEL ZO!

DAT IS DAN AFGESPROKEN, B.B.! WAT ZAL BATMAN OPKIJKEN ALS HIJ M'N NIEUWE BLONDE HELD ZIET!

DE VOLGENDE DAG BESPIEDEN TWEE BEKENDE FIGUREN EEN GEBOUW...

DAT ZIJN LEDEN VAN DE SAXTON-BENDE! ZE HEBBEN HET WARENHUIS GEPLUNDERD! DIE TIP DIE WE ONTVINGEN WAS EEN GOEIE, ROBIN! KOM, ER OP AF!

MAAR OP DATZELFDE OGENBLIK...

HI! HI! IK WIST WEL DAT BATMAN ONS NAAR EEN OF ANDERE MISDAAD ZOU BRENGEN, ALS WE HEM MAAR LANG GENOEG VOLGDEN! NU GA JIJ ZE PAKKEN, MET BEHULP VAN MIJN TOVERKUNSTJES!

EN VOORDAT DE BENDELEDEN KANS KRIJGEN OM TE ONTSNAPPEN.

WAAT NOU? ONZE AUTO IS VERANDERD IN... IN EEN SOORT STRIJDWAGEN!

JOEPIE! DIT WORDT EEN SPECTACULAIR GEVECHT TEGEN MISDADIGERS! SLA D'R OP, BLONDE BEER!

WEL ALLE DOBBELSTENEN! WEER EEN HELD VAN 'T BATMANNETJE!...

DAN...

HOE VIND JE M'N NIEUWE HELD, BATMAN? HIJ BRENGT DIE BOEVEN KEURIG NAAR HET POLITIEBUREAU! HI! HI!

KORT DAAROP...

KIJK EENS, AGENT! DRIE LEDEN VAN DE SAXTON-BENDE! HAHA! IK BEN BATMAN EN ROBIN MOOI VOOR GEWEEST!

EN BOVENDIEN HEB JE ONS VERHINDERD ZE NAAR HUN GEHEIME SCHUILPLAATS TE VOLGEN! WE HADDEN DAN HUN BAAS KUNNEN ARRESTEREN EN ALLE GESTOLEN GOED TERUG KUNNEN BRENGEN NAAR DE EIGENAARS!

DUS... JIJ WIST DAT HET LEDEN WAREN VAN DE SAXTON-BENDE! WAAROM HEB JE DAT DAN NIET TEGEN ME GEZEGD, B.B.?

JOUW HELD HEEFT GEEN ERVARING ALS MISDAADBESTRIJDER, BATMANNETJE! NU HEBBEN WE EEN GOED SPOOR VERLOREN DANKZIJ JOU!...

AAN EEN VENT ZONDER HERSENEN HEB IK OOK NIKS! JE KRIJGT BIJ DEZE JE ONTSLAG!

PSST! MOET JE 'NS KIJKEN, BATMAN! DIE ENE BOEF HEEFT RODE KLEI AAN Z'N SCHOEN! DIE KLEI KOMT ALLEEN VOOR IN HET RAVIJN VAN GOTHAM!

POEF!

DAN HOUDT DIE BENDE ZICH DAÁR NATUURLIJK VERBORGEN! NU KUNNEN WE SAXTON ARRESTEREN! MAAR NIET DANKZIJ DAT BATMANNETJE!

LATEN WE HOPEN, DAT HIJ Z'N LESJE NU GEHAD HEEFT!

'S AVONDS LOOPT HET BATMANNETJE ONTMOEDIGD DOOR DE STRATEN VAN GOTHAM CITY...
EINDELIJK HEB IK JE, BATMANNETJE! HEB GEHOORD, DAT JE TWEE KEER PECH HEBT GEHAD! MAAR IK WEET EEN UITSTEKENDE HELD VOOR JE!
EEN HELD? TOT NOG TOE HEB IK ALLEEN SUFFERDS GEHAD!...
MAAR DE MAN DIE IK KEN WAS VROEGER EEN OLYMPISCH KAMPIOEN! EN NU IS HIJ PRIVÉ-DETECTIVE: BILL STERK!...
DAT KLINKT NIET GEK ZEG! MAG IK HEM 'NS ZIEN?!
EEN LATER KIJKT HET BATMANNETJE MET GLINSTERENDE OGEN TOE...
NIET EEN SPIEREN...EN NOG VERSTAND OOK! DAT'S 'M!! BILL STERK WORDT DE HELD VAN BATMANNETJE! HI HI! WACHT MAAR 'NS BATMAN HEM IN ACTIE ZIET!
DE VOLGENDE DAG RAAST DE BATCAR UIT DE BATGROT MET EEN ONZICHTBARE EN ONGEWENSTE PASSAGIER..
BOEVEN...DIE BEZIG ZIJN DE KAS VAN DE ZEEPFABRIEK LEEG TE ROVEN! WE ZULLEN PROBEREN ZE TEGEN TE HOUDEN, COMMISSARIS!...
OH NEE! DAT DOET MIJN HELD! DAAR ZAL IK WEL VOOR ZORGEN!...
EEN LATER IN DE ZEEPFABRIEK...
WE ZIJN NET OP TIJD! DAAR GAAN DE BANDIETEN MET DE BUIT, BATMAN!
ZE HEBBEN ONS NOG NIET IN DE GATEN! EEN.. TWEE...

MAAR ALS BATMAN EN ROBIN ZE PROBEREN TE PAKKEN..

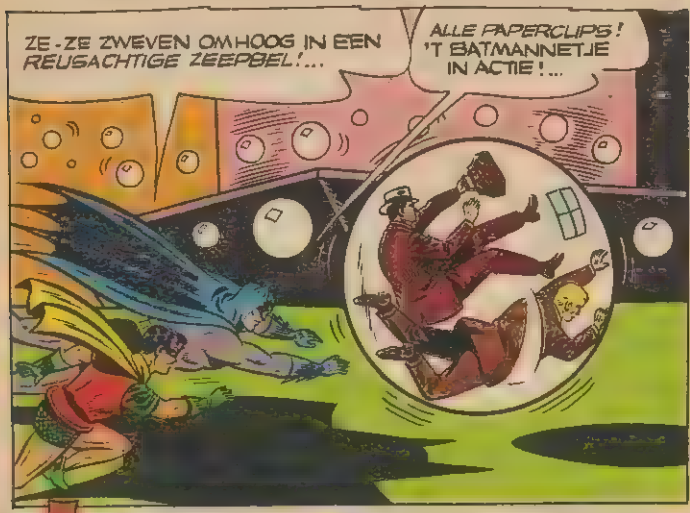

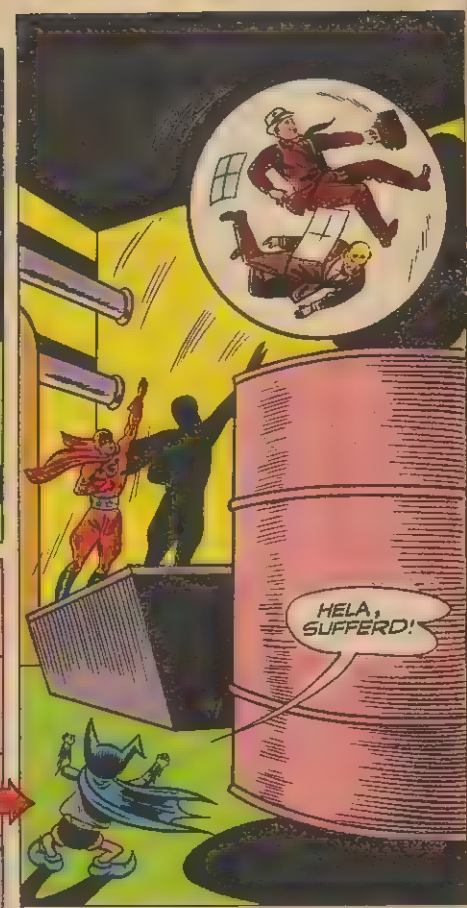

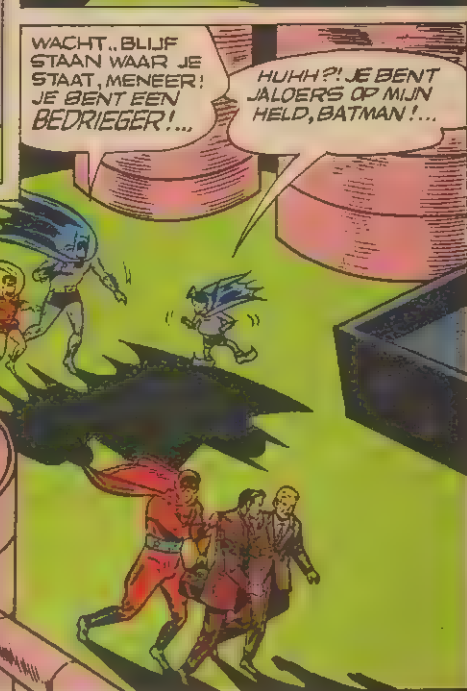

HET TROLLETJE UIT EEN ANDERE DIMENSIE TOVERT ER WEER OP LOS EN ...

DAT ZAL JE **LEREN**, BATMAN!...

HIJ HEEFT ZEEP OP DE GROND GETOVERD ZODAT ONS DE WEG VERSPERD IS NAAR DIE KERELS! IK...GLIJ UIT!...

ALS BATMAN EN ROBIN OVEREINDGEKRABBELD ZIJN ...

BATMAN WEET ALLES ...VLUG! AFSWEZEN!!

MIJN NIEUWE HELD LAAT DIE KERELS GEWOON LOPEN! HIJ GAAT ER SAMEN MET ZE VANDOOR! BATMAN HAD GELIJK! IK BEN VRESELIJK STOM GEWEEST!..

ZE TREKKEN HUN REVOLVER! MAAR ZE MOGEN MIJN VRIENDEN NIET BEZEREN!

EN ALS DE BANDIETEN SCHIETEN ...

WATTE? WATER-PISTOOLTJES?

GOEIE ZET, BATMANNETJE! GRIJP DIE KERELS, ROBIN!...

JOEPIE!! HIJ IS NOG EENS 'N ECHTE HELD!...

ALS DE DRIE WEER BIJ ELKAAR ZIJN...
IK BEGREEP DIRECT, DAT JOUW HELD EEN BEDRIEGER WAS! ER BESTAAT GEEN KORFBAL IN DE OLYMPISCHE SPELEN!
DAN HEEFT DIE FRANK COLLINS MIJ ER IN LATEN LOPEN! HIJ WAS BANG DAT JIJ HEM BIJ DEZE ROOFOVERVAL DWARS ZOU ZITTEN!...

PRECIES! EN TOEN WIJ ERAAN KWAMEN, DEED JOUW HELD NET, ALSOF HIJ DIE BOEVEN PAKTE, ZODAT ZE ALLEMAAL KONDEN ONTSNAPPEN MET HET GESTOLEN GELD! WE GRIJPEN DIE COLLINS STRAKS OOK WEL!
WAT BEN IK DOM GEWEEST! KUN JE ME DAT NOG VERGEVEN, BATMAN?

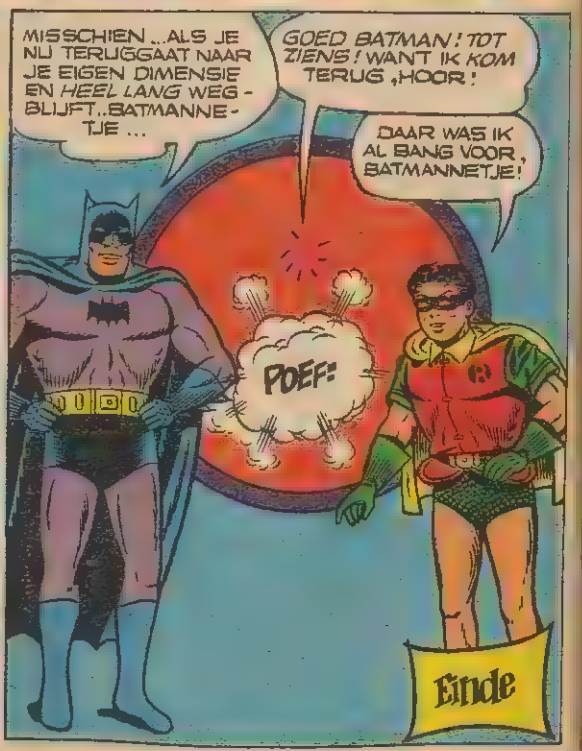
MISSCHIEN...ALS JE NU TERUGGAAT NAAR JE EIGEN DIMENSIE EN HEEL LANG WEGBLIJFT..BATMANNETJE...
GOED BATMAN! TOT ZIENS! WANT IK KOM TERUG, HOOR!
DAAR WAS IK AL BANG VOOR, BATMANNETJE!
POEF!
Einde

BATMAN
MET
ROBIN
IEDEREEN KENT DE GESPIERDE GESTALTE DIE AAN ZIJN ZIJDEN KOORD DOOR GOTHAM CITY ZWAAIT. "BATMAN!" IS DE VERTROUWDE KREET DIE ZIJN VERSCHIJNING UIT DUIZENDEN VAN BEWONDERING GAPENDE MONDEN LOKT. MAAR ALS DE GROTE MISDAADBESTRIJDER PLOTSELING EEN HEEL ANDER KOSTUUM DRAAGT, KIJKEN DE MENSEN TOCH WEL VREEMD OP! DEZE WONDERLIJKE GESCHIEDENIS WORDT VERHAALD IN :
DE REGENBOOG BATMAN
BOB KANE

OP EEN MORGEN SLENDERT DICK GRAYSON, ALIAS ROBIN DE WONDERJONGEN, DOOR EEN DRUKKE STRAAT . . .

HELP! DIEVEN! ZE VLUCHTEN!

OH.. IK MOET ME VLUG ALS ROBIN VERKLEDEN!

DE WAGEN VAN DE BANDIETEN GIERT VOORBIJ...

KIJK! DAT MEISJE...!

UH?! IK HEB GEEN TIJD OM ME TE VERKLEDEN! IK MOET DAT KIND REDDEN!

DE WONDERJONGEN REAGEERT BLIKSEMSNEL . . . .

MOOI WERK JONGEN! MANKEER JE NIETS?

IK... IK GELOOF DAT IK M'N ARM GEBROKEN HEB TEGEN DIE LANTAARNPAAL!

AL SPOEDIG KOMT ER EEN DOKTER . . .

JE ARM IS NIET GEBROKEN, MAAR ZULT HEM MINSTENS EEN WEEK NIET KUNNEN GEBRUIKEN!

OH.. WAT ERG!

EVEN LATER KOMEN ER VERSLAGGEVERS . . .

JA, DE DIEVEN HEBBEN EEN GLOEDNIEUWE T.V. CAMERA GESTOLEN, DIE WE VOOR HEEL SPECIALE UITZENDINGEN WILDEN GEBRUIKEN!

IK HEB HUN GEZICHTEN GEZIEN! IK ZOU ZE OVERAL HERKENNEN! DAT MOET IK BATMAN VERTELLEN!

THUIS BIJ BOB WAYNE, DE MILJONAIR ONS BETER BETER BEKEND ALS BATMAN ...

...DE DIEVEN DIE DE KOSTBARE CAMERA HEBBEN GESTOLEN, REDEN BIJNA EEN KIND DOOD! DANKZIJ DE SNELLE REACTIE VAN DICK GRAYSON, DE JEUGDIGE HELD, WERD HAAR LEVEN GERED! DE JONGEN HEEFT DAARBIJ Z'N LINKERARM VERWOND!

ZO ERG WAS 'T NIET, IK MAG M'N ARM GEWOON 'N POOSJE NIET GEBRUIKEN!

WAAROM STEELT IEMAND EEN T.V. CAMERA? ZE KUNNEN DAT DING NERGENS VERKOPEN! ZE ZIJN VAST IETS VAN PLAN...

MISSCHIEN KOMEN DE BOEVEN IN ONS ARCHIEF VOOR!

MAAR IN DE BATGROT...

NEE, ER ZIT GEEN FOTO VAN ZE BIJ...

ZE KUNNEN MAAR EEN BEDOELING HEBBEN MET DAT STELEN VAN DIE CAMERA! TERWIJL ER EEN GROTE GEBEURTENIS PLAATSVINDT, WAAR T.V. OPNAMEN WORDEN GEMAAKT, WILLEN ZE EEN *MISDAAD* BEGAAN!

DE TWEE VERKLEDEN ZICH ALS BATMAN EN ROBIN...

JE BEDOELT... DAT DIE BOEVEN ZICH ALS CAMERALIEDEN WILLEN VERKLEDEN ZODAT ZE MET DE CAMERA VLAKBIJ IETS KOSTBAARS KUNNEN KOMEN?

PRECIES! VAN NU AF AAN, ZULLEN WE BIJ ELKE BELANGRIJKE GEBEURTENIS DIE ER PLAATSVINDT AANWEZIG ZIJN! JIJ KUNT ZIEN OF DE BOEVEN MET DE GESTOLEN CAMERA IN DE BUURT ZIJN!

BATMAN ONTWERPT MET Z'N SNELLE BATBREIN EEN PLAN...

M-MAAR ZOIETS HEB JE NOG NOOIT GEDAAN!

EDOCH! NU IS HET NOODZAKELIJK! WANT MORGEN VINDT DE OFFICIËLE ONTVANGST VAN DE KONING VAN ZORONIA PLAATS... DE T.V. ZAL ER OPNAMEN VAN MAKEN!

DE VOLGENDE DAG WORDT DE KONING GROOTS VERWELKOMT....

KIJK!... *BATMAN* EN *ROBIN*! MAAR, WAT IS ER MET *BATMAN* GEBEURD?!

ZÓ HEB IK 'M NOG NOOIT GEZIEN!!

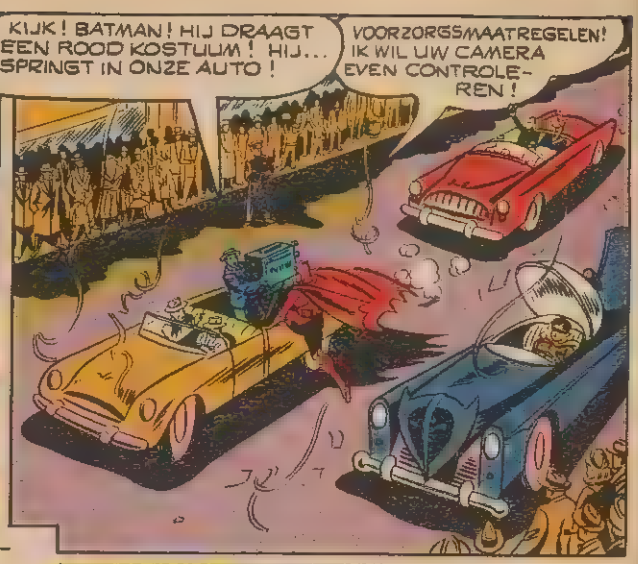

TIJDENS DE T.V. OPNAMEN ZIJN ALLE OGEN OP BATMAN GERICHT, NIET OP DE HOGE GAST!

HET ANTWOORD KOMT, ALS HET DAPPERE DUO ARRIVEERT OM GEHOOR TE GEVEN AAN DE DRINGENDE POLITIE-OPROEP...

ZE KOMEN OP DE PLAATS WAAR POLITIE EN BRANDWEER ZICH VOOR EEN VERSCHRIKKELIJK GEVAAR GEPLAATST ZIEN . . .
DIE WAGEN MET ONTPLOFBARE STOFFEN STAAT IN BRAND . . . STRAKS VLIEGT EEN HELE STADSWIJK DE LUCHT IN !
DE MANNEN PROBEREN DE VLAMMEN TE BLUSSEN, MAAR DE BRAND IS IN DE MOTOR ! STRAKS IS 'T TE LAAT !
EXPLOSIEVEN
ER IS MAAR ÉÉN OPLOSSING, ROBIN ! IK BESTUUR DIE VRACHTWAGEN EN JIJ BLIJFT VLAK NAAST ME RIJDEN !
IK SNAP 'T !!
ALLE BLIKKEN ZIJN GERICHT OP DE LICHTBLAUWE GESTALTE . . .
WAT DOET HIJ NU ? HIJ ZAL TOCH NIET MET DIE RIJDENDE DOODSKIST GAAN RIJDEN !?
HIJ HOEFT NIET VER TE RIJDEN . . . HET IS ONZE ENIGE KANS, COMMISSARIS !
DE WAGEN MET DE LEVENSGEVAARLIJKE VRACHT RIJDT DE STRAAT UIT . . .
BATMAN ZWAAIT MET ZIJN ARM, HIJ IS GEREED, NU !
EN ALS BATMAN ZICH BIJ ROBIN VOEGT . . .
. . . IS EEN VERSCHRIKKELIJKE RAMP VOORKOMEN !
BATMAN HEEFT DE VRACHTWAGEN IN 'T WATER GEREDEN, ZODAT 'T VUUR GEBLUST WORDT ! LATER KUNNEN WE DIE WAGEN WEL UIT DE RIVIER HALEN !
WAUW ! HIJ WACHTTE TOT 'T LAATSTE OGENBLIK VOOR HIJ SPRONG !!

SPOEDIG DROMMEN JOURNALISTEN ROND DE "NIEUWE" BATMAN . . .

BATMAN, WAAROM VERSCHEEN JE EERST IN EEN ROOD KOSTUUM EN NU IN EEN LICHTBLAUW ?

BATMAN DOET NOOIT IETS ZONDER REDEN !

MISSCHIEN GING M'N OUDE PAKJE ME WEL VERVELEN, HE ! MISSCHIEN IS ER OOK WEL EEN ANDERE REDEN . . .

VOLGENS MIJ STEEKT ER MEER ACHTER ! MAAR *WAT ?*

TERUG IN DE *BATGROT* . . .

IK HEB NERGENS DE CAMERADIEVEN GEZIEN !

EN TOCH KAN IK ME NIET VOORSTELLEN DAT ZE DIE CAMERA VOOR DE LOL HEBBEN GESTOLEN . . . WE BLIJVEN DE TV-MENSEN VOLGEN, ROBIN !

HEEL GOTHAM GIST NAAR HET RAADSEL VAN DE ANDERS GEKLEURDE KOSTUUMS VAN BATMAN . . .

EEN GROTE MENIGTE WACHT OP DE KOMST VAN DE BEROEMDE FILMSTER URSULA ANDERS . . .

DAAR KOMEN BATMAN EN ROBIN AAN ! WAT VOOR 'N KOSTUUM ZOU HIJ NU WEER AAN HEBBEN?

EEN *GOUDKLEURIG!* DEKSELS WAT IS -IE TOCH EEN BATBENGEL !

GEEN WONDER, DAT IEDEREEN NAAR *HEM* KIJKT IN PLAATS VAN NAAR URSULA ANDERS . . . . .

JIJ . . . JIJ HEBT *EXPRES* DAT KOSTUUM AANGETROKKEN, ZODAT IEDEREEN NAAR *JOU* ZOU KIJKEN INPLAATS VAN NAAR MIJ !

HET SPIJT ME VERSCHRIKKELIJK, MISS ANDERS ! IK WILDE UW AANKOMST NIET BEDERVEN !

ALS DE MENIGTE UITEEN GAAT . . .

ZOU HIJ DIE KOSTUUMS ECHT ALLEEN MAAR DRAGEN OM AANDACHT TE TREKKEN ?

NEE ! DAT GELOOF IK NIET ! HET HEEFT EEN DOEL !

MAAR DE VOLGENDE DAG, ALS HET DUO OP EEN DIAMANTEN-EN JUWELEN TENTOONSTELLING KOMT . . .

WIJ WILLEN GRAAG DE JUWELEN BESCHERMEN, DIE HIER TENTOONGESTELD ZIJN !

JA, MAAR GA TOCH MAAR LIEVER WEG ! IEDEREEN KIJKT NAAR DAT PRACHTIGE ORANJE KOSTUUM VAN U EN NIET NAAR DE DIAMANTEN !

ALS ZE WEGGAAN...

IK HEB DE DIEVEN NIET GEZIEN, HOEWEL ER TOCH VERSCHILLENDE TV-CAMERA'S WAREN !

WE MOETEN TOCH NAAR ELKE OFFICIËLE GELEGENHEID GAAN OM DIE BOEVEN TE PAKKEN !

DE VOLGENDE GROTE GEBEURTENIS IS DE TEWATERLATING VAN EEN GROOT PASSAGIERSSCHIP . . .

DAAR HEB JE *BATMAN* EN *ROBIN* ! EN..OH.. MOET JE KIJKEN WAT EEN KOSTUUM !

WAT IS HIJ TOCH VAN PLAN MET AL DIE KLEURENKOSTUUMS ?

ALS BATMAN IN Z'N OPZIENBARENDE KOSTUUM HET PLATFORM BEREIKT . . .

IK DOOP U *"GIGANTIA"*

LEVE DE *GIGANTIA* !!

DIE KABEL DAAR BENEDEN . . . *GEVAAR* !!

EEN ARBEIDER HEEFT EEN BIJL LATEN LIGGEN . . . ER VALT NOG IETS TE REDDEN !

WAT DOET BATMAN NU ! ?

SNELLE OGEN ZIEN DE DREIGING . . .
DIE KABEL! DIE TREKT STRAKS HET HELE PLATFORM OMVER !!

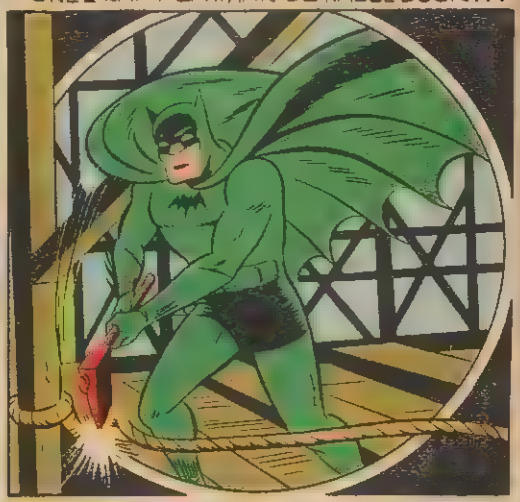
SNEL KAPT BATMAN DE KABEL DOOR . . .

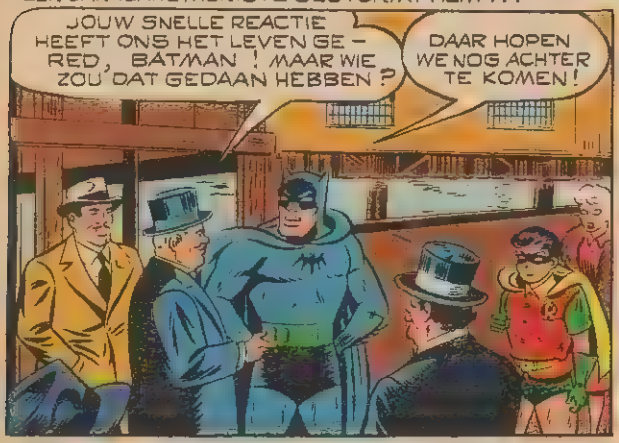
EEN DANKBARE MENIGTE BESTORMT HEM . . .
JOUW SNELLE REACTIE HEEFT ONS HET LEVEN GE-RED, BATMAN ! MAAR WIE ZOU DAT GEDAAN HEBBEN ?
DAAR HOPEN WE NOG ACHTER TE KOMEN!

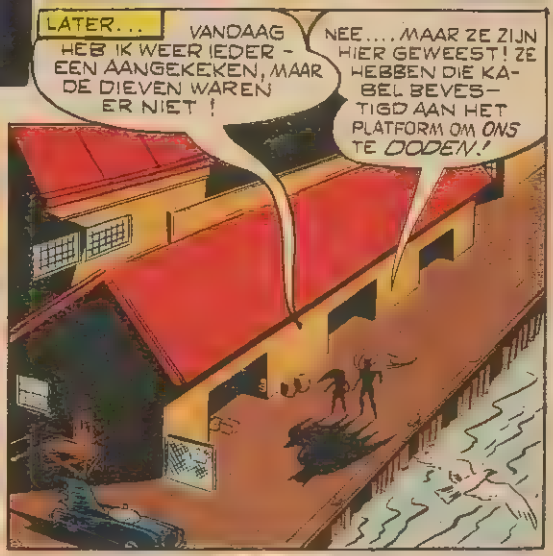
LATER . . .
VANDAAG HEB IK WEER IEDER-EEN AANGEKEKEN, MAAR DE DIEVEN WAREN ER NIET !
NEE . . . . MAAR ZE ZIJN HIER GEWEEST! ZE HEBBEN DIE KA-BEL BEVES-TIGD AAN HET PLATFORM OM ONS TE DODEN!

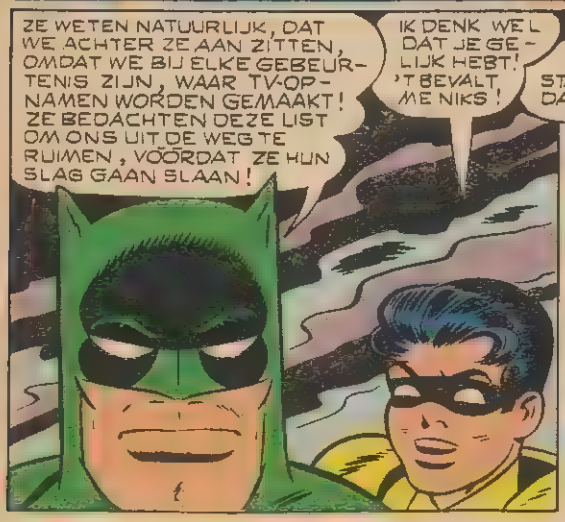
ZE WETEN NATUURLIJK, DAT WE ACHTER ZE AAN ZITTEN, OMDAT WE BIJ ELKE GEBEUR-TENIS ZIJN, WAAR TV-OP-NAMEN WORDEN GEMAAKT! ZE BEDACHTEN DEZE LIST OM ONS UIT DE WEG TE RUIMEN, VOORDAT ZE HUN SLAG GAAN SLAAN!
IK DENK WEL DAT JE GE-LIJK HEBT! 'T BEVALT ME NIKS!

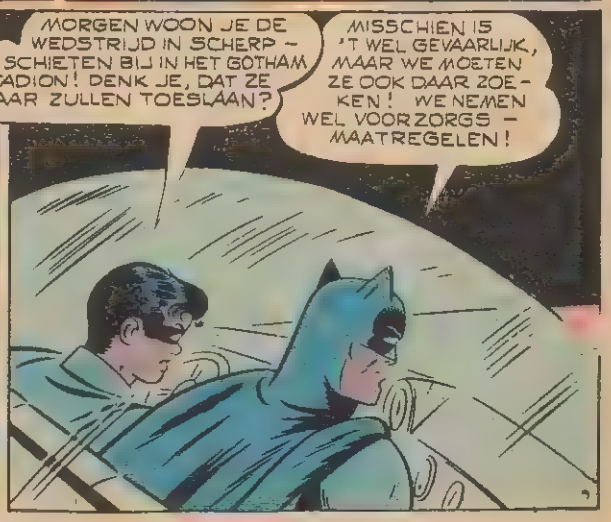
MORGEN WOON JE DE WEDSTRIJD IN SCHERP-SCHIETEN BIJ IN HET GOTHAM STADION! DENK JE, DAT ZE DAAR ZULLEN TOESLAAN?
MISSCHIEN IS 'T WEL GEVAARLIJK, MAAR WE MOETEN ZE OOK DAAR ZOE-KEN! WE NEMEN WEL VOORZORGS-MAATREGELEN!

DE VOLGENDE DAG ALS DE SPECTACULAIRE WEDSTRIJD AAN DE GANG IS . . . .

THANS VERSCHIJNEN DE BEKWAAMSTE SCHUTTERS VAN DE WERELD OP UW SCHERM !

DENK ERAAN ROBIN! JE HEBT DE TAAK TOE TE ZIEN, OF DIE BOEVEN HIER AANWEZIG ZIJN !

ALS BATMAN VERSCHIJNT, STIJGT ER EEN KREET VAN BEWONDERING OP . . .

KIJK EENS WAT-IE NOU AAN HEEFT!

EH...UW SCHIETSCHIJF-KOSTUUM IS NOG-AL OPVALLEND!

LATEN WE 'T DAAR NU MAAR NIET OVER HEBBEN! WE KOMEN HIER ALLEEN MAAR EEN KIJKJE NEMEN !

DAN WEERKLINKEN DE SCHOTEN VAN DE DEELNEMERS...

NOG STEEDS GEEN SPOOR VAN DE DIEVEN TE BEKENNEN! ALS ZE ER OP UIT ZIJN BATMAN TE DODEN, DAN IS DIT EEN IDEALE GELEGENHEID !

PANG! PANG! PANG!

PLOTSELING . . .

KIJK UIT! BATMAN IS DOOR EEN KOGEL GERAAKT!

'T WAS GEEN ONGELUK ! DIE KOGEL KWAM VAN EEN VAN DIE DAKEN !

PANG!

MAAR TOT OPLUCHTING EN VERBIJSTERING VAN DE MENIGTE . . .

ALLES IS IN ORDE! DIE KOGEL KETSTE AF OP M'N KOGELVRIJE VEST, DAT IK ONDER DIT KOSTUUM DRAAG !

MISSCHIEN KUNNEN WE DE KEREL NOG GRIJPEN DIE DAT SCHOT LOSTE . . . .

HET TWEETAL VERLAAT HET STADION . . .

DAAROM DROEG IK DIT SCHIETSCHIJF-KOSTUUM ROBIN! IEDEREEN DIE OP ME ZOU SCHIETEN, ZOU OP DE ROOS MIKKEN ! EN DAAR WAS IK ONKWETSBAAR !

DIE BOEVEN DEINSEN VOOR NIETS TERUG !

ALS ZE HET DAK BEREIKEN . . .

WEG! . . . ZE HADDEN TIJD GENOEG OM TE ONTSNAPPEN . . ! MAAR NU BLIJKT TOCH WEL DAT DE MISDAAD DIE ZE GAAN PLEGEN *SPOEDIG* PLAATS ZAL VINDEN!

HET IS ZONAAR, DAT JE IN DIE SCHITTERENDE KOSTUUMS ZO'N GEMAKKELIJKE PROOI BENT VOOR DIE BOEVEN!

EN TOCH *MOET* IK ZE WEL DRAGEN, ROBIN!

JA, HET IS DE ENIGE MANIER OM DIE DIEVEN OP TE SPOREN! ALS WE NU MAAR WISTEN, WAT ZE MET DIE TV-CAMERA VAN PLAN ZIJN!

EN DE BANDIETEN, DIE VAN PLAN ZIJN SNEL TOE TE SLAAN, VOELEN ZICH IN DE WAR GEBRACHT DOOR BATMAN . . .

DE CAMERA STAAT GEREED . . . HIJ ZAL ONS EEN MILJOEN DOLLAR OPBRENGEN!

ALS BATMAN ONS PLAN MAAR NIET IN DE WAR STUURT! HIJ MAAKT ME ONGERUST MET AL DIE IDIOTE KOSTUUMS! WAAROM DRAAGT HIJ DIE DINGEN?

DIE VENT KAN ME GEEN BARST SCHELEN! BOVENDIEN MAAKT HIJ ONS KARWEI VEEL GEMAKKELIJKER! OVERAL WAAR HIJ ZICH VERTOONT KIJKEN DE MENSEN ALLEEN NAAR *HEM!*

PRECIES . . . NIEMAND ZAL OP *ONS* LETTEN ALS WE MORGEN OP DIE MUNTENTENTOONSTELLING ONZE SLAG GAAN SLAAN!

DE VOLGENDE DAG OP DE "GROOTSTE GELDTENTOONSTELLING TER WERELD . . ."

HET ZAL WEL VERSCHRIKKELIJK DRUK WORDEN BIJ DE OPENING! . . .

DE MENSEN ZULLEN VOORAL OP DIE MILJOEN DOLLAR IN KONTANTEN AFKOMEN!

EN OF! MAAR MET DIE BEWAKERS ERBIJ IS GELD VEILIG!

VOORAL OMDAT BATMAN EN ROBIN BIJ DE OPENING TEGENWOORDIG ZULLEN ZIJN! IK BEN BENIEUWD, MET WELKE KLEUR BATMAN NU WEER VOOR DE DAG KOMT!

DIE VRAAG IS NIET MAKKELIJK TE BEANTWOORDEN . . .

EEN *REGENBOOGKOSTUUM!* IK VRAAG ME AF, WAAROM HIJ ZULKE DINGEN DRAAGT!

DAT WEET NIEMAND . . . MAAR WAT KAN 'T ONS SCHELEN! ALS HIJ ONZE TENTOONSTELLING MAAR BEWAAKT!

EVEN LATER, ALS DE TV-LIEDEN AANKOMEN OM OPNAMEN TE MAKEN VAN DE OPENING . . .

HET ZIJN ALLEMAAL ECHTE TV-LIEDEN! GEEN SPOOR VAN DE DIEVEN!

WE GAAN NAAR BINNEN! . . . HOUD ZE IN DE GATEN, ROBIN!

SPOEDIG WORDT ROBINS NAARSTIG SPEUREN BELOOND. . .

DAAR HEB JE ER EEN, BATMAN! IK WEET ZEKER DAT HIJ EEN VAN DE KERELS IS, DIE DE CAMERA HEBBEN GESTOLEN!

HIJ HEEFT DE CAMERA NIET BIJ ZICH, MAAR IK ZAL HEM WEL TE PAKKEN KRIJGEN!

EEN OGENBLIK LATER ZIET DE BOEF ALLE KLEUREN VAN DE REGENBOOG. . .

WAT JE OOK UIT JE BINNENZAK WILDE HALEN, LAAT 'T MAAR DAAR!

IK. . . OEF!

MAAR ALS DE GEBOEIDE DIEF WORDT GEFOUILLEERD. . .

EEN *GASMASKER!!* IS DAT 'T ENIGE WAT HIJ WILDE PAKKEN!

GROTE SCHOT!! SNAP JE NIET ROBIN!? DAT IS 'T ANTWOORD OP 'T HELE MYSTERIE!

STEL DE CAMERA'S NIET IN WERKING!! DAT IS GEVAARLIJK!!

WVE

NA EEN ZORGVULDIG ONDERZOEK...

ZIE JE WEL... DEZE CAMERA ZOU DE HELE HAL AL GAUW MET TRAANGAS HEBBEN GEVULD, DAN ZOUDEN DIE DIEVEN MET HUN GASMASKERS EEN MILJOEN HEBBEN GEROOFD!

DEZE CAMERA MOET MET DE ECHTE VERWISSELD ZIJN!!

HET VOLGENDE OGENBLIK...

DAAR HEB JE DIE ANDERE TWEE BOEVEN, BATMAN! IK HEB DEZE AL TE PAKKEN!

AAN HET EINDE VAN DEZE REGENBOOG ZULLEN ZE WEL GEEN POT GOUD VINDEN, MAAR DE *GEVANGENIS!!*

NADAT DE POLITIE DE BOEVEN HEEFT WEGGEBRACHT...

JOUW SCHERPZINNIGHEID HEEFT WEER EEN MISDAAD VOORKOMEN, BATMAN! MAAR VERTEL EENS, WAAROM JE STEEDS DIE WONDERLIJKE KOSTUUMS DROEG!

NEEN! IK KAN ALLEEN VERTELLEN DAT DIT DE LAATSTE KEER WAS, DAT IK ZO'N KOSTUUM HEB GEDRAGEN! WAAROM IK HET DEED MOET GEHEIM BLIJVEN!

ALS DE TROUWE BUTLER VAN BOB WAYNE HET TWEETAL BEGROET...

IK BEN BLIJ, DAT U DIE DIEVEN HEBT GEGREPEN, SIR!.. MAAR WAAROM DROEG U TOCH STEEDS DIE KOSTUUMS?

ROBIN MOEST ME HELPEN, OMDAT HIJ DIE BOEVEN KON HERKENNEN...

MAAR ALS IEMAND HAD GEMERKT, DAT IK ALS *ROBIN* M'N LINKERARM NIET KON GEBRUIKEN, DAN HADDEN ZE BEGREPEN, DAT IK IN WERKELIJKHEID DICK GRAYSON WAS!

DAAROM DROEG IK DIE OPZIENBARENDE KLEDING! DAN ZOU IEDEREEN NAAR *MIJ* KIJKEN EN NIET NAAR *ROBIN!!*

EN 'T IS GELUKT! NIEMAND HEEFT OP M'N ARM GELET, ALLE OGEN WAREN GERICHT OP DE SCHITTERENDE KOSTUUMS VAN BATMAN!

MAAR NU IS DAT SPELLETJE VOORBIJ! IK BEN GEEN KAMELEON MEER... MAAR... DE GEWONE *BATMAN!!*

BATMAN en ROBIN
ACHTERUIT, BATMAN! JIJ BENT TE JONG VOOR ZO'N GEVAARLIJK KARWEI!
DE MEEST GEVREESDE MISDAADBESTRIJDERS ALLER TIJDEN ZIJN BATMAN EN ROBIN! HET VOLWASSEN OORDEEL EN DE VERBLUFFENDE SPEURZIN VAN BATMAN MAKEN HEM TOT EEN VOLMAAKTE PARTNER VOOR DE MEER ONSTUIMIGE ROEKELOZE ROBIN MAAR ALS DOOR WETENSCHAPPELIJKE TOVENARIJ EEN ONGELOOFLIJKE GEBEURTENIS PLAATSVINDT, WORDT DE WONDERJONGEN DE MAN EN DE GROTE DETECTIVE DE JONGEN, ZOALS JE KUNT LEZEN IN DIT ONGELOOFLIJKE EN SUPERSPANNENDE VERHAAL VAN....
BATMAN JUNIOR en ROBIN SENIOR
BOB KANE

OP EEN AVOND, IN HET LABORATORIUM VAN RICHARD MARSTEN DE BEKENDE GELEERDE....

MIJN JAREN VAN NOESTE ARBEID HEBBEN VRUCHT AFGEWORPEN! IK KAN NU HET OUDERDOMSGAS EN HET JEUGDGAS IN GROTE HOEVEELHEDEN MAKEN EN... OH... NEE! ER WORDT GEKLOPT.... ZEKER WEER ZO'N BEMOEIZIEKE VERSLAGGEVER!

KLOP! KLOP!

HIER IS MIJN KAARTJE - IK BEN PROFESSOR EPHRAIM VAIR, EEN BROEDER IN DE WETENSCHAP!

OH! DAT IS ANDERS! SINDS DE DAG DAT MIJN ONTDEKKING WERD BEKEND GEMAAKT VALLEN VERSLAGGEVERS ME VOORTDUREND LASTIG.... MAAR IK ONTVANG 'N COLLEGA, ALTIJD MET OPEN ARMEN!

ZIET U, IK HEB ONTDEKT DAT OUDERDOM EN JEUGD HUN OORZAAK VINDEN IN VERSCHILLENDE CHEMISCHE STOFFEN IN 'T LICHAAM! ZO KAN IK DUS MET HET *OUDERDOMSGAS* EEN MARMOTJE VEEL OUDER MAKEN! TERWIJL HIJ MET HET *JEUGDGAS* ALS PASGEBOREN WORDT

ZOUDEN DIE GASSEN DEZELFDE UITWERKING HEBBEN OP *MENSEN?*

JAZEKER.... MAAR ALS JE EEN MAN MET MIJN GAS TIEN JAAR JONGER ZOU MAKEN, ZOU HIJ ALLES VERGETEN, WAT HIJ IN DIE TIJD HAD GELEERD! ER ZIJN MAAR WEINIG MENSEN DIE HUN JEUGD TEGEN *DIE* PRIJS TERUG ZOUDEN WILLEN HEBBEN!

TÒCH ZIJN UW OUDERDOMS- EN JEUGDGASSEN ERG WAARDEVOL, DOCTOR!....

....EN DAAROM WIL IK ZE HEBBEN! IK KAN ZE NAMELIJK *HEEL* GOED GEBRUIKEN!

OH-H-H!

LATER IN ZIJN EIGEN HUIS, ZIEN WE "DR EPHRAIM VAIR" WEER, MAAR DAN ALS WILTON WINDERS, DE BERUCHTE EN MEEDOGENLOZE EX-GELEERDE....

DUS JIJ ZOU *JEZELF* JAREN JONGER KUNNEN MAKEN?

JA.... MAAR DAN ZOU IK ALLES VERGETEN, WAT IK IN AL DIE JAREN HEB GELEERD! IK HEB DIE GASSEN OM EEN HEEL ANDERE REDEN GESTOLEN -- JE ZULT GAUW GENOEG ZIEN WAAROM!

INTUSSEN, IN HET HUIS VAN DE MILJONAIR BOB WAYNE EN ZIJN JONGE BESCHERMELING DICK GRAYSON ...

OH ... DAÁR HET *BATSIGNAAL*!

VOORUIT, DICK! .... DE POLITIE HEEFT WERK VOOR ONS!

SNEL VERWISSELT HET TWEETAL ZIJN DAGELIJKSE KLEREN VOOR DE VECHTPAKKEN VAN ...

.... *BATMAN* EN *ROBIN*, GEMASKERDE BESCHERMERS VAN DE WET EN 'T RECHT.

SNEL BEGEVEN ZE ZICH NAAR HET HOOFDBUREAU VAN POLITIE .... EN DAARNA NAAR HET LABORATORIUM VAN DR. MARSTEN!

HIJ IS IN EEN COMA .... ZAL DE EERSTE PAAR DAGEN WEL NIET BIJKOMEN! IEMAND HEEFT ZIJN OUDERDOMS- EN JEUGDGAS GESTOLEN ...

DIT VISITEKAARTJE ZAT IN ZIJN ZAK .... WE MOETEN DIE PROFESSOR VINDEN!

MAAR ENIGE TIJD LATER, ALS ZE IN HUN *BATCAR* DOOR DE STRATEN RIJDEN ...

ER STOND GEEN PROFESSOR VAIR IN HET TELEFOONBOEK .... ZEKER EEN VERZONNEN NAAM!

LATEN WE ALLE DRUKKERIJEN VAN GOTHAM NAGAAN! DAT KAARTJE MOET TOCH ERGENS GEDRUKT ZIJN!

JAZEKER, IN EEN KLEIN DRUKKERIJTJE ERGENS ACHTERAF ....

JA, IK HEB DIE KAARTEN VANMORGEN GEDRUKT! PROFESSOR VAIR WAS 'N GROTE VENT VAN MIDDELBARE LEEFTIJD, MET BRUIN HAAR EN 'N SNOR!

VOLGENS DIE BESCHRIJVING ZOU HET WILTON WINDERS KUNNEN ZIJN!

WE MOETEN HEM GRIJPEN, VOORDAT HIJ DIE GASSEN KAN GEBRUIKEN!

EN ALS *BATMAN* DE SCHURK ONDERVRAAGT ...

NEE, IK WEET NIET WAAR WILTON WINDERS IS! ALS JE HEM ZO NODIG MOET HEBBEN ZOEK JE HEM ZELF MAAR OP!

DAT WAS IK JUIST VAN PLAN!

SNEL GAAT *BATMAN* TOT ACTIE OVER ....

IS DAT NIET EEN VAN WINDERS DUISTERE VRIENDJES UIT VROEGERE DAGEN? MAAR ZELFS ALS HIJ WEET WAAR WINDERS IS, VERTELT HIJ HET JE NIET!

MISSCHIEN TOCH WEL, ROBIN, ZONDER DAT HIJ HET WIL! LUISTER, IK HEB 'N PLAN!

ALS DE TWEE MANNEN UIT ELKAAR GAAN, BESPIEDT *ROBIN* DE SCHURK, DIE SNEL EEN WINKEL BINNENGLIPT EN...

NET WAT *BATMAN* DACHT- HIJ RENT REGELRECHT NAAR DE TELEFOON OM WINDERS TE WAARSCHUWEN! MET DEZE TELESCO KAN IK ZIEN WELK NUMMER HIJ DRAAIT!

STERREN-KIJKER

SLECHTS ENKELE MINUTEN NADAT HET NUMMER IS GEDRAAID....

DAAR WOONT HIJ, OP DE BOVENSTE VERDIEPING WE KUNNEN MAKKELIJK DOOR DE VOORDEUR BINNEN WANDELEN!

KALM AAN, *ROBIN!* JE VERGEET DAT HIJ GEWAARSCHUWD IS EN DE VOORDEUR MISSCHIEN WEL LAAT BEWAKEN! WE KUNNEN HET BESTE VANAF DAT HOGERE DAK ERNAAST DOOR HET BOVENLICHT NAAR BINNENDRINGEN!

EN PLOTSELING, IN DE FLAT VAN WINDERS....

HALLO, WINDERS WE KOMEN ZOMAAR EVEN BINNENVALLEN!

MET DAT OUDEROOMSGAS KUNNEN WE VOOR ALTIJD MET *BATMAN* AFREKENEN!

ROBIN EN *BATMAN*!!

MAAR ALS ROBIN INSTINCTIEF NAAR VOREN SPRINGT....

IK ZAL HEM .... UH .... DAT GAS!

JE HEBT *BATMAN* GEMIST, MAAR IK ZAL'EM WEL RAKEN!

DOCH *BATMAN* STAPT SNEL OPZIJ EN VANGT DE CYLINDER HANDIG OP - MAAR DOOR DE SCHOK KRIJGT HIJ DE VOLLE LADING VAN HET *JEUGDGAS* IN ZIJN GEZICHT...

IK VOEL ME ZO RAAR.... DUIZELIG....

HAHA, WE HEBBEN ZE ALLEBEI TE GRAZEN MET HET GAS! ZE VALLEN PLAUW!

HAHA.... WACHT MAAR TOT ZE WAKKER WORDEN!

DIT IS HET EINDE VAN *BATMAN* EN *ROBIN* EN WE HEBBEN NOG GENOEG GAS OM MIJN PLANNEN UIT TE VOEREN, KOM MEE!

HET EINDE VAN *BATMAN* EN *ROBIN*.... JA, ALS HET KRACHTIGE GAS ZIJN WERK HEEFT GEDAAN, IS HET ZEKER HET EINDE VAN HET DUO ZOALS DE WERELD DAT HEEFT GEKEND....

....WANT ALS ZE BIJKOMEN, BLIJKEN ZE OP ONGELOOFLIJKE WIJZE VERANDERD TE ZIJN....
HÉ.... WAT.... MIJN PAK ZIT INEENS ZO KRAP, EN.... EN.... BATMAN WAT IS ER MET JOU GEBEURD?
BEKIJK JEZELF EENS IN DE SPIEGEL ROBIN!
HET OUDERDOMSGAS VAN WINDERS HEEFT ME TE PAKKEN. IK BEN TIEN JAAR OUDER.... EEN VOLWASSEN MAN! EN DOOR HET JEUGDGAS BEN JIJ JAREN JONGER GEWORDEN... EEN JONGEN!
EN IK KAN ME NIETS MEER HERINNEREN VAN ALLES WAT IK GELEERD HEB SINDS IK EEN JONGEN WAS!
WE ZULLEN WINDERS VINDEN.... EN DOOR DE GASSEN DIE HIJ HEEFT GESTOLEN WORDEN WE WEL WEER NORMAAL! MAAR WE GAAN EERST TERUG NAAR DE BATGROT! WE MOETEN ONZE COSTUUMS WEER PASSEND MAKEN EN IK ZAL JE NU KORT DE BELANGRIJKSTE DINGEN VERTELLEN DIE JE BENT VERGETEN!
HOI! KOM MEE!
NIET ZO VLUG! EERST EENS KIJKEN OF WE HIER MISSCHIEN AANWIJZINGEN KUNNEN VINDEN! HMM... ZE HEBBEN UIT DEZE KRANTEN EEN PAAR ARTIKELEN GEKNIPT.... DIE NEMEN WE MEE!
ACH, TOE NOU, ROBIN! VAN DIE OUWE AFGEDANKTE KRANTEN WORDEN WE TOCH NIKS WIJZER!
DOOR EEN WONDERLIJKE SPELING VAN HET LOT IS ROBIN NU DE OUDSTE EN DE WIJSTE - VAN HET TWEETAL ....
WAAROM ZOEKEN WE WINDERS NIET GEWOON OP EN GRIJPEN 'EM?
DAT ZULLEN WE OOK WEL DOEN, MAAR NIET ZO HAASTIG!
HIJ... HIJ IS NU PRECIES DE IMPULSIEVE, ROEKELOZE JONGEN, DIE IK VROEGER WAS! EN IK BEN NET ZO ALS BATMAN VROEGER!
DE VOLGENDE MORGEN, IN DE GEHEIME BATGROT BESTUDEERT HET TWEETAL IN HUN NIEUWE PAKKEN IJVERIG DE KRANTEN....
DE ARTIKELEN DIE WINDERS HEEFT UITGEKNIPT GINGEN OVER JOHN CONKLIN, AUTOMAGNAAT.... VICTOR VERNE, DE OUDE FILMSTER EN ANDERE RIJKE MANNEN.... EN ALLEMAAL OUDERE MANNEN!
ZOU WINDERS ZE JEUGD WILLEN VERKOPEN?

JA, DAT ZOUDEN BEST "GEGADIGDEN" KUNNEN ZIJN VOOR HET JEUGDGAS! WE ZULLEN ZE ALLEMAAL NAGAAN. LATEN WE BIJ CONKLIN BEGINNEN!

HOERA!.... EINDELIJK ACTIE!

MAAR WILTON WINDERS IS AL BEGONNEN DE GEWELDIGE MACHT, WAAROVER HIJ BESCHIKT, IN GELD OM TE ZETTEN.... IN HET KANTOOR VAN DE STEENRIJKE AUTOMOBIELFABRIKANT....

U WILT MIJ JONGER MAKEN? BAH! 'T MOCHT WAT! DAT KAN TOCH NIEMAND!

MISSCHIEN KAN IK U OVERTUIGEN MET DIE OUWE HOND VAN U, MENEER CONKLIN!

EN EEN MOMENT LATER....

MAAR.... MAAR HET IS ECHT WAAR! *U KUNT* ME WEER JONG MAKEN! DAN KAN IK MIJN ZAAK NOG JAREN LEIDEN!

DAT KAN IK ZEKER!... VOOR $ 10.000! U HEBT HET GELD HOPELIJK BIJ DE HAND!?

EN NA GEBRUIK VAN HET FANTASTISCHE GAS....

IK BEN JAREN JONGER.... HET WAS WERKELIJK IEDERE CENT WAARD DIE IK U ERVOOR BETAALD HEB!

MAAR IK GA ER VANDOOR, VOORDAT HIJ HET ADDERTJE ONDER HET GRAS ONTDEKT!

HET "ADDERTJE" STEEKT ECHTER GAUW GENOEG ZIJN KOP OP, ALS DE NU *JONGE* JOHN CONKLIN DE RONDE GAAT DOEN IN ZIJN FABRIEK....

HÉ, *U* BENT HET MENEER CONKLIN! U ZIET ER JAREN JONGER UIT,... IK HAD U HAAST NIET HERKEND!

JA.... EH.... IK HEB 'N NIEUWE WETENSCHAPPELIJKE BEHANDELING ONDERGAAN, ZIE JE, EH....

MAAR IK HEB ALLES VERGETEN WAT IK IN DIE AFGELOPEN 20 JAREN HEB GELEERD! HOE KAN IK MIJN FABRIEK NU NOG LEIDEN? IK ZAL MOETEN DOEN ALSOF IK ALLES NOG WEET!

EN ALS *BATMAN* EN *ROBIN* TER PLAATSE VERSCHIJNEN....

WAT IS DAT? HEBBEN JULLIE VAN PAKJE GEWISSELD?

DAT DENKT IEDEREEN NATUURLIJK!

EH.... JA.... OM EEN HEEL GOEDE REDEN! MAAR WE MOETEN MENEER CONKLIN DADELIJK SPREKEN!

PRIVE

HIJ IS ERGENS IN DE FABRIEK! GEK, HÈ.... HIJ ZAG ER VANDAAG 'N STUK JONGER UIT,.. MAAR HIJ DEED ZO VREEMD... HET LEEK OF HIJ HELEMAAL IN DE WAR WAS!...
DAN ZIJN WE TE LAAT! LATEN WE CONKLIN GAUW ZOEKEN!

EN ALS ZE NAARSTIG BEGINNEN TE ZOEKEN
OH NEE.... MENEER CONKLIN ZOU DAAR NOOIT BINNEN GAAN! DAAR DROGEN WE PAS GESPOTEN AUTO'S DOOR MIDDEL VAN ENORME AUTOMATISCHE *VERWARMINGSLAMPEN!* GEEN MENS KAN DIE HITTE VERDRAGEN!
MAAR HIJ KENT 'T GEVAAR MISSCHIEN NIET- ALS HIJ 'T ZICH NIET *HERINNERT!*

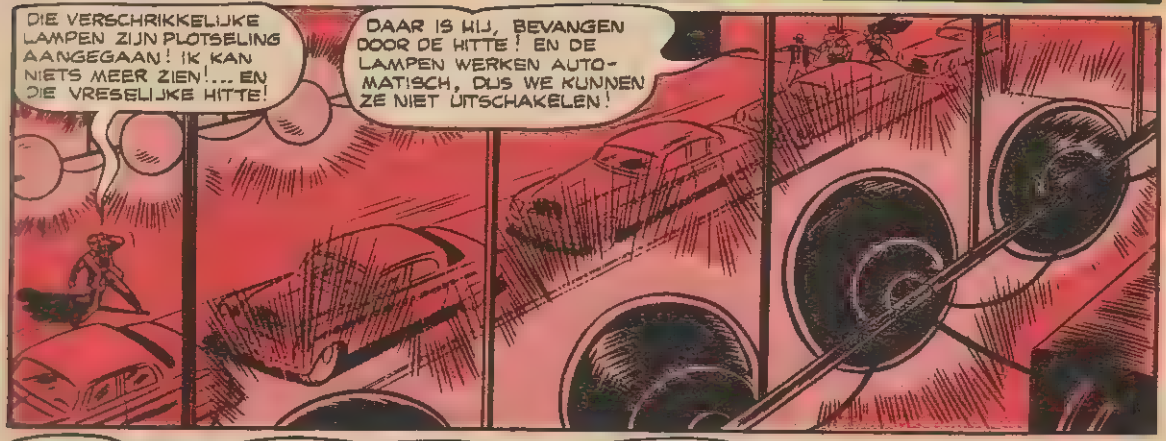
EN HET IS, ZOALS *ROBIN* VREESDE....
DIE VERSCHRIKKELIJKE LAMPEN ZIJN PLOTSELING AANGEGAAN! IK KAN NIETS MEER ZIEN!... EN DIE VRESELIJKE HITTE!
DAAR IS HIJ, BEVANGEN DOOR DE HITTE! EN DE LAMPEN WERKEN AUTOMATISCH, DUS WE KUNNEN ZE NIET UITSCHAKELEN!

IK HAAL HEM ERUIT!
NIET ZO VLUG! JE ZOU ZELF BEVANGEN WORDEN! VLUG.... ZET DE LOPENDE BAND OP *TOPSNELHEID!* EN SPRING IN ÉÉN VAN DIE AUTO'S!
BAND SNELHEIDS CONTROLE

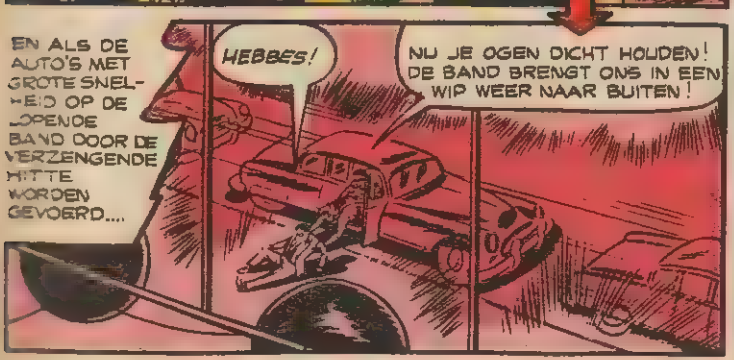
EN ALS DE AUTO'S MET GROTE SNELHEID OP DE LOPENDE BAND DOOR DE VERZENGENDE HITTE WORDEN GEVOERD....
HEBBES!
NU JE OGEN DICHT HOUDEN! DE BAND BRENGT ONS IN EEN WIP WEER NAAR BUITEN!

LATER ALS DE AUTOMAGNAAT WEER BIJGEKOMEN IS....
IK HEB BIJNA M'N LEVEN VERLOREN OMDAT IK ME SOMMIGE DINGEN NIET MEER KAN HERINNEREN... IK WIL MIJN EIGEN LEEFTIJD.... MIJN EIGEN KENNIS EN GEHEUGEN WEER TERUG!
WE KUNNEN U WEER NORMAAL KRIJGEN, ALS WE WINDERS TE PAKKEN HEBBEN! MAAR WE MOETEN SNEL ZIJN, VOOR HIJ NOG MEER KWAAD KAN AANRICHTEN!

BUITEN, KORT DAARNA....

WE KUNNEN HET BESTE AFZONDERLIJK VERDER GAAN! IK ZAL VINCENT VERNE, DE FILMSTER, WAARSCHUWEN, NEEM JIJ DAN DE ANDERE MENSEN DIE IN DE KRANTENKNIPSELS WORDEN GENOEMD!

GOED IDEE! IK ZAL ER VOOR ZORGEN, DAT COMMISSARIS GORDON DE HELE STAD WAARSCHUWT! MAAR WEES VOORZICHTIG, *BATMAN!* DENK ERAAN, GEEN ROEKELOZE DADEN MEER, HOOR!

EN NADAT DE TWEE UIT ELKAAR ZIJN GEGAAN...

COMMISSARIS GORDON? HIER MET *ROBIN!* IK WIL GRAAG DAT U VIA DE RADIO LAAT OMROEPEN DAT DE VERJONGINGSKUUR AANGEBODEN DOOR WILTON WINDERS GEVAARLIJK IS!

VERJONGING? DAN *GEBRUIKT* WINDERS DIE GESTOLEN GASSEN DUS? GOED, *ROBIN* WE ZULLEN DE WAARSCHUWING LATEN OMROEPEN!

VREEMD,... *ROBINS* STEM WAS ZO DIEP.... BIJNA EEN *MANNENSTEM*... EN TOCH SPRAK HIJ NET ALS *ROBIN* ALTIJD DOET! IK.... IK BEGRIJP ER NIKS VAN!

DAT KLINKT, VREEMD, COMMISSARIS!

INTUSSEN HEEFT ROBIN ALLE ANDERE MOGELIJKE SLACHTOFFERS GEWAARSCHUWD....

WINDERS HAD NOG GEEN CONTACT OPGENOMEN MET DE ANDEREN, DUS IS HIJ VAST NAAR DIE FILMSTER, VINCENT VERNE, GEGAAN! EN ALS *BATMAN* HEM TEGEN HET LIJF LOOPT.... *BATMAN* IS NU ZO JONG EN ROEKELOOS.... IK - IK HOOP MAAR DAT ER NIETS MIS GAAT!

WINDERS IS *BATMAN* INDERDAAD *VÓÓR* .... WANT OP DE LOCATIE VAN EEN NIEUWE, HISTORISCHE FILM....

MENEER VERNE IS IN ZIJN KLEEDTENT.... HIJ BEREIDT ZICH VOOR OP DE GROTE WAGENSCÈNE....

DIT IS EEN KWESTIE VAN LEVEN OF DOOD! IK *MOET* HEM SPREKEN!

EN IN DE TENT VAN DE BEROEMDE OUDE ACTEUR....

ZO IS HET.... IK KAN U JAREN JONGER MAKEN! VOOR $ 100.000 KUNT U NOG TWINTIG JAAR LANG EEN BEROEMD ACTEUR BLIJVEN!

MIJ JAREN JONGER MAKEN? U U BENT NIET GOED BIJ UW HOOFD!

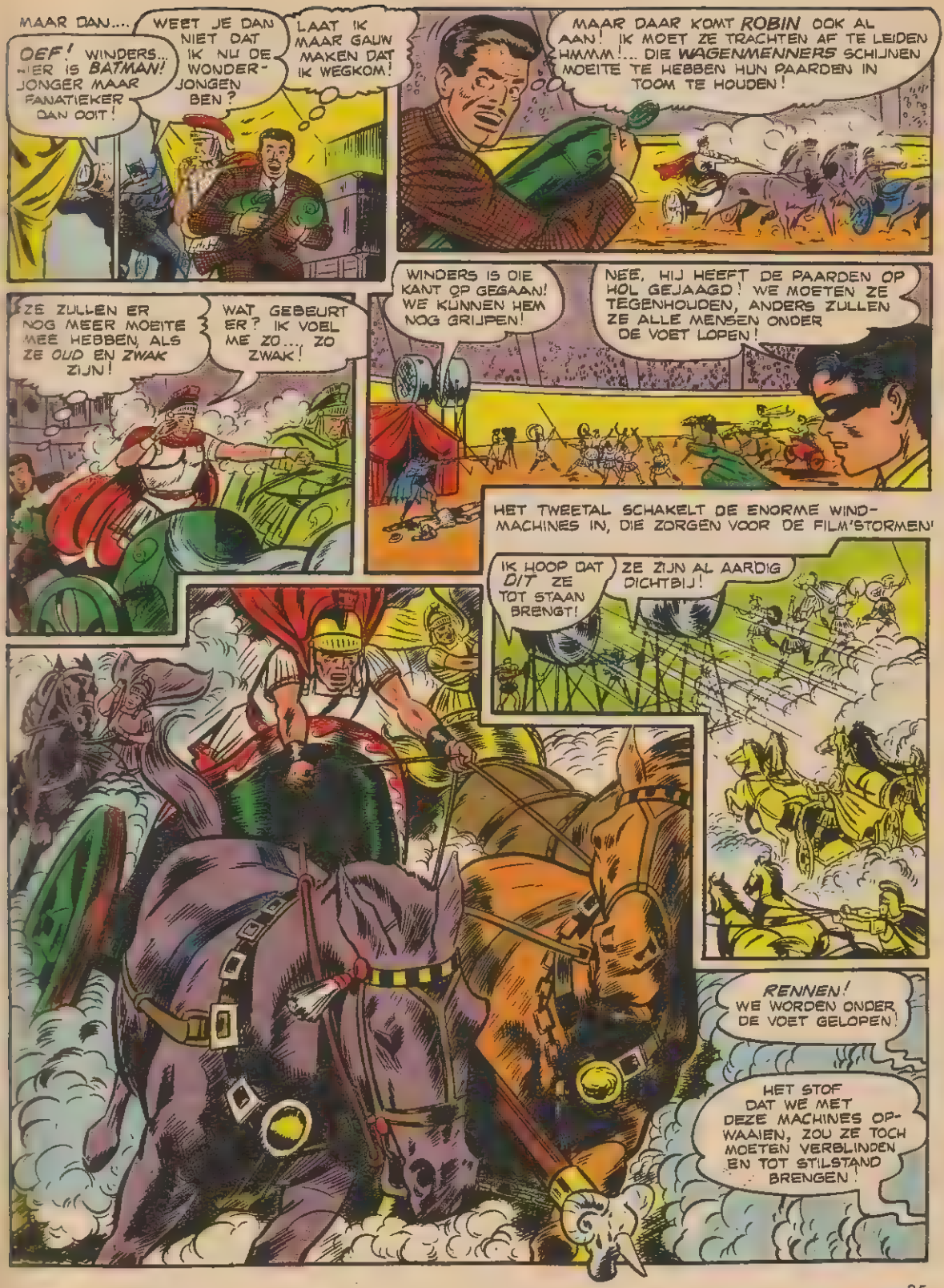
MAAR DAN....
OEF! WINDERS... HIER IS BATMAN! JONGER MAAR FANATIEKER DAN OOIT!
WEET JE DAN NIET DAT IK NU DE WONDER-JONGEN BEN?
LAAT IK MAAR GAUW MAKEN DAT IK WEGKOM!
MAAR DAAR KOMT ROBIN OOK AL AAN! IK MOET ZE TRACHTEN AF TE LEIDEN HMMM!... DIE WAGENMENNERS SCHIJNEN MOEITE TE HEBBEN HUN PAARDEN IN TOOM TE HOUDEN!
ZE ZULLEN ER NOG MEER MOEITE MEE HEBBEN, ALS ZE OUD EN ZWAK ZIJN!
WAT GEBEURT ER? IK VOEL ME ZO..., ZO ZWAK!
WINDERS IS DIE KANT OP GEGAAN! WE KUNNEN HEM NOG GRIJPEN!
NEE, HIJ HEEFT DE PAARDEN OP HOL GEJAAGD! WE MOETEN ZE TEGENHOUDEN, ANDERS ZULLEN ZE ALLE MENSEN ONDER DE VOET LOPEN!
HET TWEETAL SCHAKELT DE ENORME WIND-MACHINES IN, DIE ZORGEN VOOR DE FILM'STORMEN!
IK HOOP DAT DIT ZE TOT STAAN BRENGT!
ZE ZIJN AL AARDIG DICHTBIJ!
RENNEN! WE WORDEN ONDER DE VOET GELOPEN!
HET STOF DAT WE MET DEZE MACHINES OP-WAAIEN, ZOU ZE TOCH MOETEN VERBLINDEN EN TOT STILSTAND BRENGEN!

NOG MAAR ENKELE METERS EN....

HIJ IS NOG STEEDS EEN VERSCHRIKKELIJKE BEDREIGING VOOR DE MENSHEID.... EN ZIJN SLACHTOFFERS MOETEN WEER NORMAAL GEMAAKT WORDEN.... *WIJ* INBEGREPEN!

OEF! ZE ZIJN TOT STAAN GEBRACHT.... MAAR WINDERS IS ER VANDOOR!

ALS ZIJN MEDEPLICHTIGE BIJKOMT, KAN HIJ ONS MISSCHIEN VERTELLEN WAAR WINDERS *NU* HEENGAAT!

MAAR JE HEBT NET ZO GOED KANS DAT HIJ WEIGERT HET TE ZEGGEN!

MISSCHIEN KAN IK HEM ERTOE DWINGEN! MET BEHULP VAN DE MAKE-UPSET UIT MIJN WAPEN-GORDEL!

IK SNAP HET.... JE GAAT HEM EEN OUD GEZICHT GEVEN!

EN ZOALS *ROBIN* HAD GEHOOPT, GAAT DE MEDEPLICHTIGE VAN WINDERS DOOR DE KNIEËN ALS HIJ BIJKOMT....

WAT IS ER GEBEURD?... IK BEN OUD.... *OUD!*

WINDERS HEEFT TE KWISTIG RONDGESPOTEN MET ZIJN OUDERDOMSGAS! MAAR ALS WE HEM MET ZIJN JEUGDGAS KUNNEN VANGEN, ZULLEN WE JE WEER GEWOON MAKEN!

EN DAN VERTELT DE BANGE SCHURK ALLES WAT HIJ WEET....

IK ZAL JULLIE VERTELLEN WAT HIJ VAN PLAN IS! HIJ ZEI DAT WE DIT KARWEITJE SNEL OP ZOUDEN KNAPPEN EN DAN GOTHAM VERLATEN MET DE *NOORDEXPRESS* VAN VANDAAG!

ROBIN! BATMAN! WAT IS ER MET JULLIE GEBEURD?

DE SNELLE VERKLARING VAN *ROBIN* MAAKT DE DREIGING DIE BOVEN GOTHAM HANGT, ALLEEN MAAR GROTER....

HET IS BEANGSTIGEND! IK HEB EEN WAARSCHUWING LATEN OMROEPEN, ZODAT NIEMAND NOG "JEUGD" VAN WINDERS ZAL KOPEN .... MAAR HIJ ZAL DIE GASSEN UIT WRAAK TOCH GEBRUIKEN!

EN DAAROM MOETEN WE HEM SNEL TE PAKKEN ZIEN TE KRIJGEN HET IS ONZE *ENIGE* KANS OM WEER NORMAAL TE WORDEN!

ALS DE WAARSCHUWING VOOR DE FANTASTISCHE SCHURK ZICH VERSPREID, GEBRUIKT WILTON WINDERS ZIJN GAS ALS WAPEN ....
EÉN METER ACHTENENZEVENTIG LANG, BRUIN HAAR, DRAAGT TWEE GASCYLINDERS BIJ ZICH....
HÉ,.... DAT BEN JIJ.... KUCH.... WAT...? KUCHE....
JIJ ZULT MIJ NIET TEGENHOUDEN!
HÉ.... WAT.... IK BEN INEENS JONGER! IK HERINNER ME NIET MEER WAT IK WOU DOEN!
KIJK.... DAAR GAAT DIE VENT, DIE WE ZOEKEN, BRACHTERAAN!
NU SLAAT WINDERS TOE MET OUDERDOM....
KIJK UIT...HIJ GEBRUIKT GAS!
TE LAAT! HET IS AL GEBEURD!
IK KAN DE TREIN NOG WEL HALEN! DAN KAN IK ME IN MIJN SCHUILPLAATS BUITEN DE STAD VERSTOPPEN!
MAAR ALS HIJ BIJ HET STATION KOMT....
BATMAN EN ROBIN! ZELFS NU ZE VAN LEEFTIJD VERWISSELD HEBBEN, GEVEN ZE HET NIET OP! DIE STOMMELING VAN EEN HELPER VAN ME HEEFT NATUURLIJK GEKLETST.... IK MOET EEN MANIER VERZINNEN OM ONGEZIEN LANGS DAT TWEETAL TE KOMEN....
O&O WINKEL
ER IS MAAR ÉÉN OPLOSSING....IK MAAK MIJZELF ZO OUD, DAT ZE ME NIET HERKENNEN! IK KAN MEZELF ALTIJD WEER JONG MAKEN ALS IK EENMAAL IN VEILIGHEID BEN!

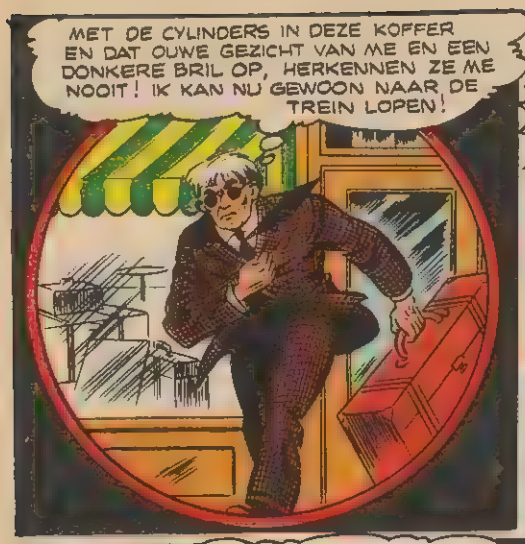
MET DE CYLINDERS IN DEZE KOFFER EN DAT OUWE GEZICHT VAN ME EN EEN DONKERE BRIL OP, HERKENNEN ZE ME NOOIT! IK KAN NU GEWOON NAAR DE TREIN LOPEN!

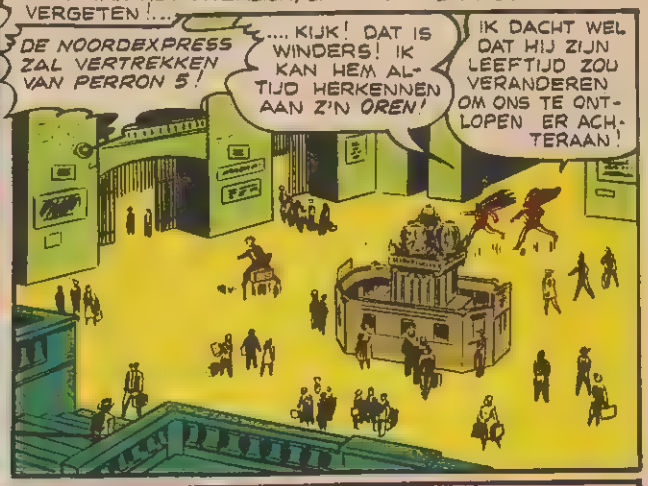
MAAR BATMAN EN ROBIN HEBBEN DAT ENE ONDERDEEL VAN HET UITERLIJK, DAT NOOIT VERANDERT... NIET VERGETEN!...
DE NOORDEXPRESS ZAL VERTREKKEN VAN PERRON 5!
.... KIJK! DAT IS WINDERS! IK KAN HEM ALTIJD HERKENNEN AAN Z'N OREN!
IK DACHT WEL DAT HIJ ZIJN LEEFTIJD ZOU VERANDEREN OM ONS TE ONTLOPEN ER ACHTERAAN!

ALLEMAAL INSTAPPEN!
IK KAN HET NOG HALEN! HIJG! IK BEN ZE NOG TE SNEL AF! PUF!

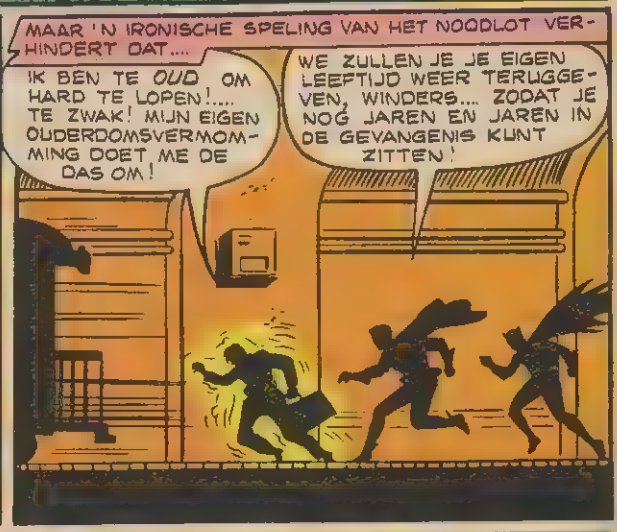
MAAR 'N IRONISCHE SPELING VAN HET NOODLOT VERHINDERT DAT....
IK BEN TE OUD OM HARD TE LOPEN!.... TE ZWAK! MIJN EIGEN OUDERDOMSVERMOMMING DOET ME DE DAS OM!
WE ZULLEN JE JE EIGEN LEEFTIJD WEER TERUGGEVEN, WINDERS.... ZODAT JE NOG JAREN EN JAREN IN DE GEVANGENIS KUNT ZITTEN!

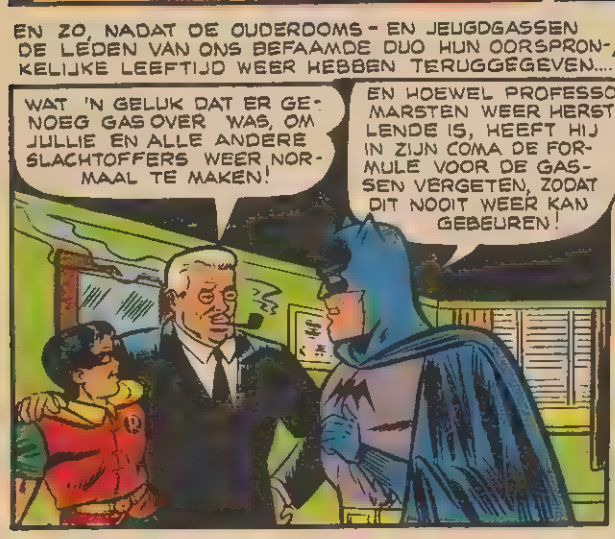
EN ZO, NADAT DE OUDERDOMS- EN JEUGDGASSEN DE LEDEN VAN ONS BEFAAMDE DUO HUN OORSPRONKELIJKE LEEFTIJD WEER HEBBEN TERUGGEGEVEN....
WAT 'N GELUK DAT ER GENOEG GAS OVER WAS, OM JULLIE EN ALLE ANDERE SLACHTOFFERS WEER NORMAAL TE MAKEN!
EN HOEWEL PROFESSOR MARSTEN WEER HERSTELLENDE IS, HEEFT HIJ IN ZIJN COMA DE FORMULE VOOR DE GASSEN VERGETEN, ZODAT DIT NOOIT WEER KAN GEBEUREN!

LATER OP WEG NAAR HUIS....
IK RIJ WEL, BATMAN, EN.... OEI! IK WAS EVEN VERGETEN DAT JIJ NU WEER DE MAN VAN ONS TWEEËN BENT!
EN DAT IS MAAR GOED OOK! MORGEN BEGINT DE SCHOOL WEER! EN IK WAS AL BANG DAT BATMAN ZOU MOETEN GAAN INPLAATS VAN ROBIN
EINDE

BATMAN en ROBIN
BOB KANE
ROBIN?! WAAR IS ROBIN?!
HAHA! HET IS AFGELOPEN MET BATMAN! DE METALEN VOORWERPEN IN JE BATGORDEL WORDEN AANGETROKKEN DOOR DE ENORME KRACHT VAN MIJN ELEKTRONISCHE MAGNEET, DIE OVER ENKELE SECONDEN ONTPLOFT ...DAN BEN JE ER GEWEEST, BATMAN! HAHAHA!
GOTHAM GAAT GEBUKT ONDER DE TERREUR VAN EEN NIEUWE MISDADIGER, EEN MAN DIE DOOR VIJF METER DIKKE MUREN BREEKT EN DE SPOT DRIJFT MET DE INGENIEUSTE ALARMINSTALLATIES! TEGEN DEZE GEWELDENAAR BINDEN BATMAN EN ROBIN DE STRIJD AAN .....
DE MAN DIE BATMAN SCHADUWDE

DIEP ONDER GOTHAM CITY SCHAREN BERUCHTE GANGSTERS ZICH ROND EEN NIEUWE GANGSTERBOSS, DIE ZICH: *DE UITVINDER* NOEMT...

DIT UNIEKE APPARAAT IS ZO LICHT ALS EEN VEER EN TOCH VERBERGT HET EEN KRACHT DIE GROTER IS DAN DE KRACHT VAN MILJOENEN MENSEN SAMEN! HET KAN GEWELDIGE PRESTATIES VERRICHTEN! HET IS EEN REVOLUTIONAIRE ELECTROMAGNEET DIE GEVOED WORDT DOOR EEN IMMENSE DYNAMO! VANNACHT ZULLEN JULLIE HEM IN WERKING ZIEN!...

DE NACHT VERLOOPT SCHIJNBAAR VREDIG, MAAR DE VOLGENDE MORGEN...

WE HEBBEN U GEWAARSCHUWD, ZOGAUW WE MERKTEN DAT DE KLUIS LEEG WAS, BATMAN! HET *VERBIJSTERENDE* VAN DE ZAAK IS, DAT ER GEEN SPOOR VAN VERNIELING OP DE KLUISDEUREN IS TE ONTDEKKEN, GEEN KRASSEN, GEEN ONTWRICHTE SLOTEN... *NIETS!*

MISSCHIEN HEEFT IEMAND VAN UW EMPLOYEES DEZE ROOF GEPLEGD...

ONMOGELIJK! ZELFS ALS IEMAND DE CIJFERCOMBINATIE VAN DE KLUISDEUR ZOU KENNEN, DAN KON HIJ NOG NIETS BEGINNEN, OMDAT HIJ NOG NIETS BEGINNEN, OMDAT HIJ GECONTROLEERD WORDT DOOR EEN TIJDSLOT!!

IN DE KLUIS VAN DE JUWELIERS VAN GOTHAM-CITY, WAAR EEN ONBETAALBARE SCHAT WORDT BESCHERMD DOOR EEN LISTIG NETWERK VAN ALARMAPPARATEN VINDT ENIGE AVONDEN LATER HET VOLGENDE PLAATS...

BATMAN EN ROBIN STONDEN *VERSTELD* VAN ONS WERK! HA! MAAR WAT ZULLEN ZE OP HUN DOMME BATNEUZEN KIJKEN ALS ZE PROBEREN *DEZE* BOKKESPRONG VAN ONS TE DOORGRONDEN! ZO.. IK DRAAI DEZE KNOP OM EN..

BUZZZZZ BZZZZZ

...MIJN ELECTRONISCHE MAGNEET HEEFT DE KLUISDEUREN GEOPEND EN DE ALARMSYSTEMEN UITGESCHAKELD. GA NAAR BINNEN, JONGENS... DE WEG IS VRIJ!...

DE BAAS HEEFT GELIJK! DE ALARMBELLEN RINKELEN NIET! GRIJP DE BUIT!...

MAAR DE UITVINDER HAD NIET VOORZIEN, DAT ER NOG EEN TWEEDE ALARMSYSTEEM STOND OPGESTELD, DAT NIET OP HET ELEKTRICITEITSNET WERKTE, MAAR OP GEWONE BATTERIJEN...

COMMISSARIS GORDON, KIJK! HET ALARM VAN DE GOTHAM JUWELIER!...

VLUG!... ZEND HET BATSIGNAAL UIT!...

PANG! KLANG!

ALARMSYSTEEM NR G-1865

OP HET MOMENT DAT BOB WAYNE EN DICK GRAYSON IN BED WILLEN STAPPEN...

HET BATSIGNAAL! ONS BATBED MOET MAAR WACHTEN...

GEEFT NIKS! IK HEB WEL ZIN OM WEER 'NS VOOR BATMAN EN ROBIN TE SPELEN!

ZO GIERT DE SLANKE BATCAR DOOR DE NACHTELIJKE STRATEN VAN GOTHAM...

ER IS IETS IN DE JUWELIERS-ZAAK VAN GOTHAM AAN DE HAND, ROBIN!

WAT VREEMD! DAN ZOUDEN ER HONDERDEN ALARMBELLEN MOETEN RINKELEN!...

HET DUO PARKEERT DE BATCAR EN KOMT DAPPER IN BEWEGING ALS DE BOEVEN VERSCHIJNEN.....

EN VAN JE ENE, TWEEJE, BATSA-KEEJE! GOEDEN-AVOND HEREN!...

GOTHAM JUWEL

BATMAN: WAAR KOMT HIJ VANDAAN!?

DE BOEVEN OPENEN HET VUUR...

HET HEEFT GEEN ZIN ONS NEER TE LATEN SCHIE-TEN...MAAR IK HEB NOG IETS AARDIGS IN MIJN BATGORDEL...

BANG!

BANG!

BATMAN WERPT SNEL BATPILLEN OVER DE WEG EN...

IK OOK! VLUG NAAR DE WAGEN!...

OEIOEI: IK GLIJD UIT!...

MAAR DE BOEVEN WETEN NIET, DAT ZIJ TIJDENS HUN VLUCHT ENIGE BATPILLEN PLAT RIJDEN...

ZE GAAN ER VANDOOR! MAAR WE HEB-BEN TENMIN-STE EEN FORTUIN AAN DIAMANTEN GERED!...

MAAK JE GEEN ZORGEN! LATER PAKKEN WE DIE BOEVEN WEL! ZE WETEN NIET, DAT ZE EEN DUIDELIJK SPOOR VOOR ONS ACHTERLATEN!

LATER, BIJ DE JUWELIER ...

IK BEGRIJP NOG STEEDS NIET, HOE ZE ERIN GESLAAGD ZIJN HET ALARMSYSTEEM TE SABOTEREN! MAAR BEDANKT, DAT U EN ROBIN HET FORTUIN HEBBEN GERED! HÉ, DIE SLEUTEL IS NIET VAN ONS!

DIE LAG BIJ DE REST VAN DE BUIT OP STRAAT!

WAT EEN RARE SLEUTEL! .. MAAR DIE HOORT WERKELIJK NIET IN ONZE WINKEL THUIS! ...

WACHT EENS.. MISSCHIEN ...

WAAR IS DIE SLEUTEL DAN VAN? ...

...MISSCHIEN IS DIE SLEUTEL WEL 'T ANTWOORD OP DE VRAAG HOE ZE DIE KLUIS KONDEN OPENEN ZONDER DAT HET ALARMSYSTEEM GING WERKEN! DIE BOEVEN LIETEN HEM PER ONGELUK VALLEN!

DAT GEEFT TE DENKEN, ROBIN! IK ZAL HEM IN M'N BATGORDEL DOEN TOTDAT WE TIJD HEBBEN, HEM EENS NAUWKEURIG TE BEKIJKEN! ... NU WORDT 'T TIJD OM DIE BOEVEN NAAR HUN SCHUILPLAATS TE VOLGEN! ...

EN BUITEN ...

DE BATPILLEN DIE IK STROOIDE BEVATTEN EEN LICHTGEVENDE STOF! DE BANDEN VAN DE WAGEN HEBBEN ER EEN PAAR PLAT GEREDEN, ZODAT DE VERF NU EEN SPOOR ACHTER LAAT! ...

WAT ZULLEN ZE OPKIJKEN ALS WE STRAKS KOMEN OPDAGEN! ...

MAAR IN DE GEHEIME SCHUILPLAATS VAN DE BANDIETEN ...

IK ZOU BATMAN NIET GRAAG TEGEN 'T LIJF LOPEN, BAAS! WAARÓM GAAN WE NIET NAAR ONZE GEHEIME SCHUILPLAATS ONDER DE GROND? DAT IS VEILIGER! ..

OMDAT DE "OPERATIE BATMAN" BETER WERKT BOVEN DE GROND! LET OP WAT ER GEBEURD ALS IK DEZE HANDEL OVER HAAL! ...

EVEN LATER WORDT HET SCHERM VERLICHT MET EEN REUSACHTIGE AFBEELDING VAN BATMAN! ...

ALLE PISTOLEN! DA'S BATMAN!!

NATUURLIJK! MIJN MAGNORADARSCOOP IS EEN ONZICHTBAAR OOG, WAARMEE WE AL Z'N BEWEGINGEN KUNNEN GADESLAAN! ...

GEWELDIG, BAAS! WE KUNNEN PRECIES ZIEN WAT BATMAN ALLEMAAL UITVOERT! HOE WERKT DAT DING?

BATMAN HEEFT IN ZIN BATGORDEL EEN SLEUTEL WAARIN ZICH EEN RADARSCOOP BEVINDT! HIJ DENKT DAT WE HEM PER ONGELUK HEBBEN LATEN VALLEN!...

BAAS! BATMAN KOMT NAAR ONS TOE! HIJ IS MAAR EEN PAAR STRATEN VAN ONS VERWIJDERD!...

OP DE EEN OF ANDERE MANIER KAN HIJ ONS SPOOR VOLGEN! NOU EN? ONZE RADARSCOOP WAARSCHUWT ONS WEL! WE VLUCHTEN!...

ALS HET HELDHAFTIGE DUO EVEN LATER IN DE SCHUILPLAATS ARRIVEERT IS ER NIEMAND MEER!..

ZE ZIJN NÉT VERTROKKEN! JE RUIKT DE ROOK VAN HUN SIGARETTEN NOG!...

DAT BETEKENT DAT ZE GEVLUCHT ZIJN, OMDAT ZE ONS VERWACHTTEN! MAAR HOE WISTEN ZE DAT WE ZOUDEN KOMEN?!...

IK HEB OOK 'T GEVOEL DAT ZE VAN ONZE KOMST OP DE HOOGTE WAREN! MAAR HOE?

IK PIJNIG M'N HERSENEN REEDS!...

DE VOLGENDE NACHT SPOEDT EEN KLEINE MOTORBOOT ZICH NAAR DE HAVEN VAN GOTHAM, WAAR EEN GROOT SCHIP VOOR ANKER LIGT..

HIER DE UITVINDER! IK ROEP M'N GEHEIME SCHUILPLAATS OP!... GEEFT M'N RADARSCOOP AAN WAAR BATMAN ZICH OP 'T OGENBLIK BEVINDT?

JA! UW MACHINE IS GEWELDIG, BAAS! WE ZIEN PRECIES WAT HIJ DOET! OP 'T OGENBLIK IS HIJ IN DE ACADEMIE VAN DE POLITIE, WAAR HIJ LES GEEFT IN MISDAADBESTRIJDENDE ACROBATIEK: U KUNT UW GANG GAAN!...

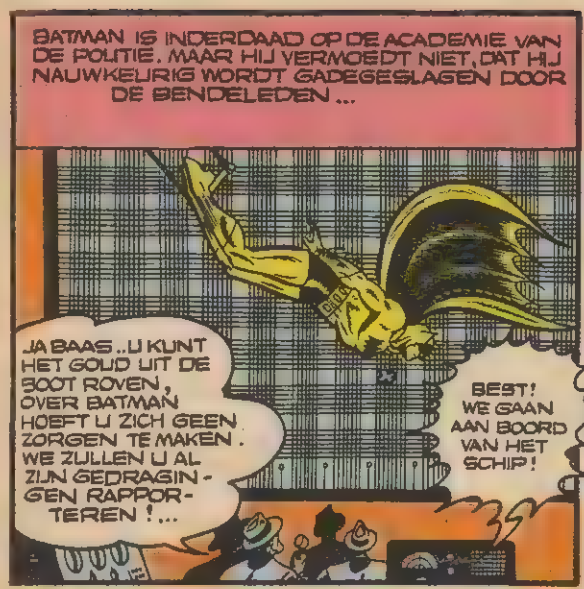
BATMAN IS INDERDAAD OP DE ACADEMIE VAN DE POLITIE. MAAR HIJ VERMOEDT NIET, DAT HIJ NAUWKEURIG WORDT GADEGESLAGEN DOOR DE BENDELEDEN ...
JA BAAS .. U KUNT HET GOUD UIT DE BOOT ROVEN, OVER BATMAN HOEFT U ZICH GEEN ZORGEN TE MAKEN. WE ZULLEN U AL ZIJN GEDRAGINGEN RAPPORTEREN! ...
BEST! WE GAAN AAN BOORD VAN HET SCHIP!

EN IN DE ACADEMIE ..
DUBBELE BATSALTO IN DE LUCHT EN ...
...IK ZWAAI UIT EN VANG JE PRECIES OP! EEN DERGELIJKE STUNT HEBBEN WE UITGEVOERD, TOEN JE VAN EEN HOOG GEBOUW AF MOEST SPRINGEN EN IK JE OPVING! ...

ONDERTUSSEN GEBEUREN ER AAN BOORD VAN HET SCHIP VREEMDE DINGEN ...
DE LEGERAUTO'S ZULLEN HIER SPOEDIG ZIJN OM HET GOUD OP TE LADEN ...
KAPITEIN! KIJK EENS! DE DEUREN VAN DE KLUIS SPRINGEN ALS DOOR TOVERKRACHT OPEN, TERWIJL ZE TOCH GOED AFGESLOTEN WAREN! EN ER IS NIEMAND BIJ! ...

JULLIE TWEEËN, HANDEN OMHOOG! PAK 'T GOUD SNEL EN ER VANDOOR!
ZO MAKKELIJK GAAT 'T NIET! ...

IN DE RADIOKAMER WEERKUNKT HET ALARM ZOGAUW MEN DE KLUIS BETREEDT ...
R-R-RING-G-G!
ER IS IEMAND BIJ DE KLUIS! VLUG! WAARSCHUW DE POLITIE! ...
DAT DOE IK AL! ...

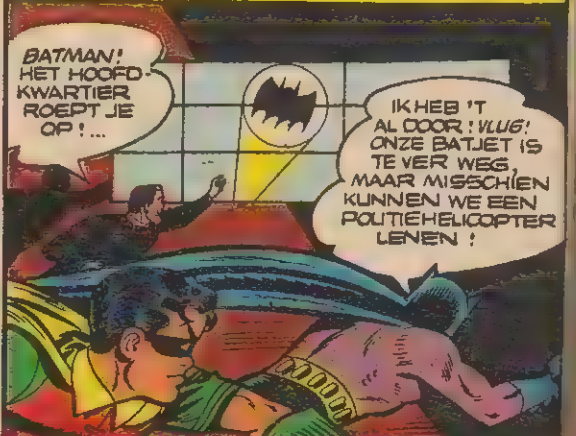
EN WEER LICHT HET BATSIGNAAL OP BOVEN GOTHAM CITY ...
BATMAN! HET HOOFDKWARTIER ROEPT JE OP! ...
IK HEB 'T AL DOOR! VLUG! ONZE BATJET IS TE VER WEG, MAAR MISSCHIEN KUNNEN WE EEN POLITIEHELICOPTER LENEN!

DE HELICOPTER ZOEMT ALS EEN GEVLEUGELDE SPRINKHAAN OVER DE BAAI, DE VLUCHTENDE BENDE IN 'T OOG HOUDEND...
OVER ENKELE OGENBLIKKEN KOMEN ZE OP DE KADE AAN! LATEN WE ZE NIET UIT 'T OOG VERLIEZEN!
DEZE KEER HEBBEN WE ZE!...

VANUIT HET TOESTEL ZIEN BATMAN EN ROBIN DE BANDIETEN IN EEN AUTO SPRINGEN, DIE NAAR EEN DUISTER PAKHUIS RIJDT.....
HET PAKHUIS WAAR ZE BINNEN GINGEN IS NIET VER VAN HIER... KOM MEE!...
WE KUNNEN SINTERKLAAS DEZE METHODE OOK WEL 'NS AAN DE HAND DOEN!...

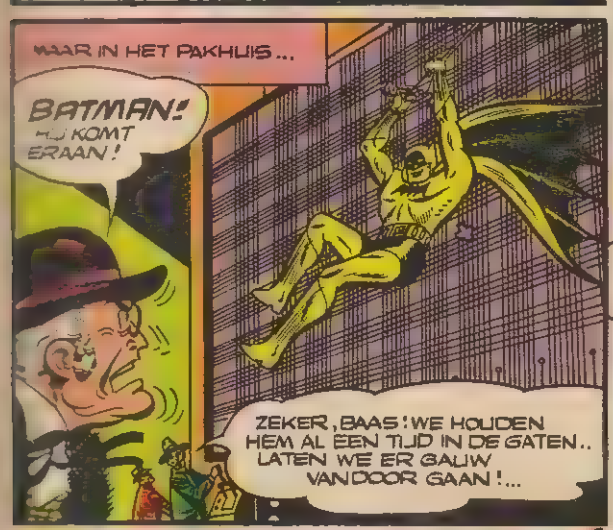
MAAR IN HET PAKHUIS...
BATMAN! HIJ KOMT ERAAN!
ZEKER, BAAS! WE HOUDEN HEM AL EEN TIJD IN DE GATEN.. LATEN WE ER GAUW VANDOOR GAAN!...

EN EVEN LATER...
HATSEKEE! ACHTER ZE AAN, ROBIN!..
ZE ZIJN ER WEÉR VANDOOR, BATMAN! MAAR HOE KONDEN ZE WETEN DAT WE ER AAN KWAMEN?

GEMENE KERELS KIJKEN DOOR HET DAKVENSTER NAAR BENEDEN...
NU IS 'T ONZE BEURT OM DIE KERELS EEN VERRASSING TE BEZORGEN!
RAAK ZE GOED!...

PANG! PANG! PANG!
BATMAN!

WE ZIJN REGELRECHT IN EEN VAL GELOPEN! BATMAN IS GEWOND!...IK MOET HEM NAAR DE BATGROT BRENGEN, DAAR KAN ALFRED HEM VERZORGEN!

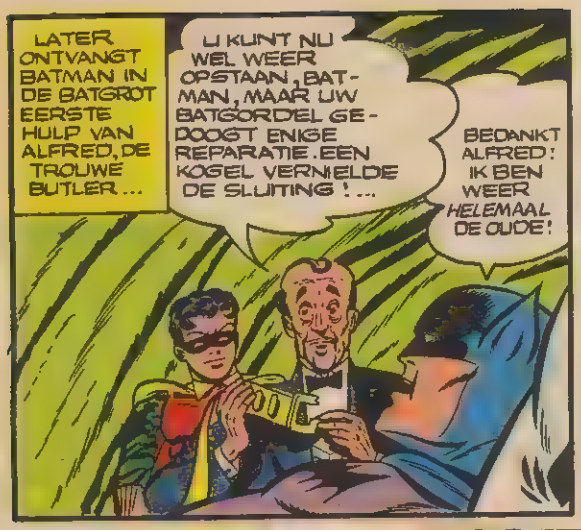
LATER ONTVANGT BATMAN IN DE BATGROT EERSTE HULP VAN ALFRED, DE TROUWE BUTLER ...
U KUNT NU WEL WEER OPSTAAN, BATMAN, MAAR UW BATGORDEL GEDOOGT ENIGE REPARATIE. EEN KOGEL VERNIELDE DE SLUITING ! ...
BEDANKT ALFRED! IK BEN WEER HELEMAAL DE OUDE!

DIE BENDE DENKT VAST DAT IK DOOD BEN, DUS NU IS 'T TIJD OM ZE OP TE GAAN ZOEKEN ! ..
IK BEN KLAAR!
MAAR BATMAN, IK MOET UW BATGORDEL NOG REPAREREN !

WE HEBBEN GEEN TIJD OM DAAROP TE WACHTEN, ALFRED ! ALS WE TERUGKOMEN DOE IK HEM WEL WEER OM ! ...
DRIEWERF DOBBELSTEEN ! DAAR GAAN WE ! ...

IN EEN VAN DE WIJKEN VAN GOTHAM CITY...
JA..IK ZIE HET! DE BENDE DIE OP EEN NIEUW KARWEI UITGAAT ! ...
NEE...BATMAN.. KIJK!

DEZE KEER ZULLEN WE ZE TEGENHOUDEN VOORDAT ZE BEGONNEN ZIJN !
NEE ROBIN! HET IS VEEL BELANGRIJKER, DAT WE EERST HUN VERBLIJFPLAATS DOORZOEKEN, DAN KUNNEN WE TE WETEN KOMEN HOE ZE IN STAAT ZIJN EEN BANK TE OPENEN ZONDER DE DEUREN TE BESCHADIGEN EN HET ALARMSYSTEEM IN WERKING TE STELLEN!

ALS DE AUTO IS VERTROKKEN ...
MISSCHIEN HEB JE WEL GELIJK, BATMAN! WE KUNNEN ZE ALTIJD NOG PAKKEN ALS ZE TERUGKOMEN !
WE KUNNEN EENS KIJKEN WAT VOOR EEN SOORT SCHUILPLAATS ZE DAAR IN DAT OUDE PAKHUIS HEBBEN ! ...

IN DE SCHUILPLAATS...

ER IS HIER NIET VEEL TE ZIEN, BATMAN! IK VRAAG ME ALLEEN AF, WAARVOOR DAT GROTE SCHERM DAAR DIENT.

ER STAAT EEN SOORTEMENT SCHAKELBORD ONDER. ZULLEN WE 'T EENS PROBEREN?

BATMAN DRAAIT AAN DE KNOP EN TOT HUN VERBAZING ZIEN ZE HET VERTROUWDE BEELD VAN ALFRED VERSCHIJNEN...

BATMAN! DAT IS **ALFRED!**

FANTASTISCH! HET IS NET EEN REUSACHTIG T.V - OF RADARSCHERM! HMM! MAAR HOE KAN 'T DAT ALFRED VERSCHIJNT?

WACHT EENS... ALFRED HOUDT MIJN BATGORDEL IN Z'N HAND! EN IN DIE GORDEL ZIT DIE SLEUTEL! *DAT IS 'T! IK SNAP 'T!...*

DE TWEE MISDAAD-BESTRIJDERS DOEN HET SCHERM UIT EN VERDWIJNEN IN DE NACHT...

DAT VERKLAART HOE ZE ALTIJD WISTEN WAAR WE WAREN! DAT GROTE SCHERM REAGEERDE OP DIE SLEUTEL IN MIJN BATGORDEL! DAARDOOR VERSCHEEN STEEDS HET BEELD VAN DEGEEN DIE HEM DROEG!...

WAUW! ZOIETS ALS RADAR, HÈ?...

IN DE BATGROT...

JA, HET WERKT VOLGENS EEN SOORT RADARSYSTEEM! *ERG* KNAP BEDACHT! MAAR ***WIJ*** KUNNEN ER OOK GEBRUIK VAN MAKEN! LUISTEREN JULLIE EENS GOED: *WE MOETEN SNEL HANDELEN, WE GAAN HET VOLGENDE DOEN...*

ALS DE BENDE MET DE UITVINDER TERUGKOMT IN DE SCHUILPLAATS...

NOU! SCHRIKKEN JULLIE NIET!? DAAR KOMT BATMAN WEER AAN! HIJ WAS DUS TOCH NIET DOOD!...

MOET JE DIE SUKKEL NOU ZIEN: WE KUNNEN AL Z'N BEWEGINGEN VOLGEN!...

DE GESPIERDE GESTALTE OP HET SCHERM KOMT STEEDS DICHTERBIJ...

DEZE KEER VLUCHTEN WE NIET VOOR HEM! ONZE ONDERGRONDSE SCHUIL-PLAATS IS VLAKBIJ! VOORDAT BATMAN IETS ZAL ONTDEKKEN IS HIJ DOOD! EN DEZE KEER BEDOEL IK ECHT DOOD!

NATUURLIJK! WE WACHTEN HEM AF EN SCHIETEN HEM NEER!...

EN DE GESTALTE OP HET SCHERM KOMT STEEDS DICHTERBIJ...

HUH? DAT IS BATMAN HELEMAAL NIET! HET IS EEN POP MET ZIJN KLEREN AAN!...

JA! WAT GEBEURT ER!? ZOU HET EEN VALSTRIK ZIJN?...

PLOTSELING...

HADDEN ZE 'T OVER "POP" ROBIN?

WAAR ZE 'T OVER HEBBEN WEET IK NIET, MAAR WAT ZE KRIJGEN WEET IK WEL!!

BAM!

PAUW

WE KOMEN MIDDEN IN EEN POPPENKAST TERECHT, GELOOF IK!

DAN BEN JIJ ZEKER BAT KLAAGBEN!...

ONDERTUSSEN STAAT ALFRED MET EEN GROTE POP IN DE DEUROPENING...

BANG KLETS!

HEMELTJELIEF! DE HEREN SCHIJNEN HET BONT TE MAKEN! IK HEB DIE POP WEL HIERHEEN GEBRACHT, MAAR WAT DOE IK NU VERDER?...

PAS OP!! DAAR KOMT ER WEER EEN! AAUW!

BAANG!

GEEF MIJ DIE POP MAAR, ALFRED! HIJ IS VAN KATOEN GEMAAKT EN STEVIG OPGEVULD MET STRO, ZO VORMT HIJ EEN GOED SCHILD TEGEN KOGELS...

ZEKER, MENEER. IK BUIG VOOR AL UW WENSEN EN.. DA'S MAAR GOED OOK!..

TJONK!

DE UITVINDER BEGRIJPT DAT HIJ BIJNA WORDT GEGREPEN ! HIJ VLUCHT DE DUISTERE TRAPPEN AF DIE NAAR ZIN ONDERGRONDSE SCHUILPLAATS LEIDEN. BATMAN VOLGT HEM OP DE VOET ...

ZO'N POP IS BIJNA EVEN HANDIG ALS EEN KOGEL-VRIJ VEST ! ...

PANG! PANG!

JE KRIJGT ME NOOIT, BATMAN! NOOIT!

HA, IK GOOI M'N PISTOOL WEG! LOOP LANGS DE DYNAMO EN.. DAN HOOP IK MAAR DAT BATMAN IN DE VAL LOOPT ! ...

BATMAN HOLT TIJDENS DE ACHTERVOLGING VAN DE WREDE UITVINDER LANGS DE DYNAMO ... MAAR PLOTSELING LIJKT HET ALSOF HU DOOR EEN ONZICHTBARE REUS WORDT TEGENGEHOUDEN ...

HAHA! IK WIN HET SPEL, BATMAN! DATZELFDE SLEUTELTJE IN JE BATGORDEL HOUDT JE GEVANGEN ! WANT NU BEN JE TEN PROOI AAN EEN ONTZETTENDE MAGNETISCHE KRACHT; EEN SECONDE NADAT IK DEZE HANDEL HEB OVERGEHAALD VLIEGT DE HELE MACHINE DE LUCHT IN ! ...

VAARWEL, BATMAN ! IK VIND HET JAMMER DAT IK JE NIET IN DE LUCHT KAN ZIEN VLIEGEN ! IK HEB MAAR VEERTIG SECONDEN OM ZELF TE VLUCHTEN ! HAHA!

HIJ HEEFT GELIJK ! IK KAN ME NIET BEWEGEN ! DIE MAGNETISCHE KRACHT HEEFT ME IN Z'N MACHT ! ...

ROBIN! WAAR IS ROBIN ?! NEE ... HIJ KAN ME NIET HELPEN! HIJ HEEFT NIET GEZIEN, DAT IK DE BENDELEIDER NAAR BENEDEN VOLGDE ... HIJ WEET NIET EENS WAAR IK BEN !

MAAR BATMAN HEEFT HET MIS ! WANT BOVEN ...

BATMAN MET DE POP! DAAR ZIJN ZE ... MAAR WAAR ? IK HEB ZE TIJDENS HET GEVECHT UIT 'T OOG VERLOREN ! ...

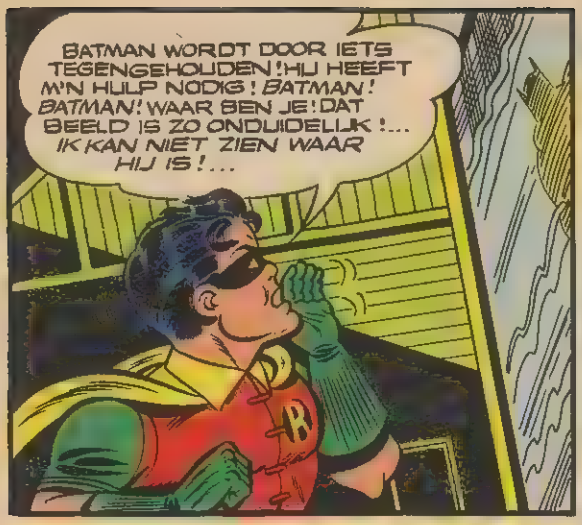
BATMAN WORDT DOOR IETS TEGENGEHOUDEN! HIJ HEEFT M'N HULP NODIG! BATMAN! BATMAN! WAAR BEN JE! DAT BEELD IS ZO ONDUIDELIJK!... IK KAN NIET ZIEN WAAR HIJ IS!...

DIE BEELDEN ZIJN VAAG! EERST WAREN ZE TOCH DUIDELIJK! IK BEGIN HET TE BEGRIJPEN!.....

DE LAATSTE KOSTBARE SECONDEN VOOR HET FATALE MOMENT TIKKEN VOORBIJ... JUIST ALS DE DYNAMO DREIGT TE ONTPLOFFEN...
BATMAN!
VLUG, ROBIN! DIE HANDEL!...

DE WONDERJONGEN HAALT DE HANDEL OVER EN DE MAGNETISCHE KRACHT WORDT UITGESCHAKELD...
BEDANKT, ROBIN! OVER EEN SECONDE WAS IK IN DE LUCHT GEVLOGEN! HOE WIST JE WAAR IK WAS?
RADARSCHERMEN GEVEN ALTIJD EEN VAAG BEELD VAN FIGUREN ONDER DE GROND! TOEN IK JOU ZO ONDUIDELIJK ZAG BEGREEP IK, DAT JE ONDER DE GROND MOEST ZIJN! HET IS EEN GELUK, DAT JE DIE POP VAST HIELD, DAARDOOR WAS JOUW BEELD OOK ZICHTBAAR OP 'T SCHERM!

MAAR DE LEIDER VAN DE BENDE IS ONTSNAPT!
BEDOELT MENEER SOMS DEZE HEER? TOEN IK HEM ZAG WEGLOPEN HEB IK HEM MET MIJN SCHOEN EEN TIKJE GEGEVEN. IK GELOOF DAT HIJ EH.. SLAAPT!
ALFRED! GOEIE ALFRED!

DE ZAAK IS AFGEHANDELD, ALFRED! WE WETEN NU DAT DIE ELECTROMAGNEET AL DIE GEHEIMZINNIGE ROOFOVERVALLEN MOGELIJK MAAKTE!..
WERKELIJK? WEL, U MOET HET ME DAN MAAR EENS UITLEGGEN, MENEER!
BEST, ALFRED! NADAT DE POLITIE DEZE KERELS ALLEMAAL HEEFT OPGEPAKT!

BATMAN EN ROBIN
DE ONDERWERELD VAN GOTHAM CITY RAAKT IN ERNSTIGE MOEILIJKHEDEN ALS BATMAN ZIJN GEDAANTE VERLIEST... EN ONZICHTBAAR WORDT! MAAR STEL JE ER NIET TEVEEL VAN VOOR... WANT OOK AL HEEFT HET ZIJN VOORDELEN OM ONZICHTBAAR TE ZIJN, HET KAN OOK GROTE PROBLEMEN MET ZICH MEE BRENGEN...
DE ONZICHTBARE BATMAN
BOB KANE
KOM NIET DICHTERBIJ, BATMAN! IK WEET DAT JE ERGENS IN DEZE KAMER BENT! MAAR ALS JE ME OOK MAAR EVEN TE NA KOMT, SCHIET IK ROBIN NEER!

OP EEN MORGEN BERICHTEN DE KRANTEN IN GOTHAM MET SCHREEUWENDE KOPPEN OVER HET EINDE VAN DE LOOPBAAN VAN EEN AARTS-SCHURK . . .
DE BAZUIN
BATMAN GRIJPT GERRIT DE BOSS
BERUCHT MISDADIGER OP NON ACTIEF GESTELD.

EN IN DE GEVANGENISCEL WAAR GERRIT "DE BOSS" OP ZIJN VONNIS WACHT . . .
IK WEET DAT IK WEINIG KANS HEB OM HIER UIT TE DRAAIEN . . . DUS ALS IK VOOR LANGE TIJD UIT DE ROULATIE BLIJF, MOET JIJ DE LEIDING MAAR ZOLANG OVERNEMEN!
IK? MAAR IK BEN ALLEEN MAAR ADVOCAAT-VAN-KWADE-ZAKEN, GERRIT!

JIJ BENT VEEL MEER DAN EEN ADVOCAAT, M'N JONGEN . . . JIJ BENT VERNON LEVER, DE BESTE KLETSKOUS VAN HET HELE LAND! JIJ BENT DE ENIGE DIE BIJDEHAND GENOEG IS OM DE BOEL TE REGELEN TERWIJL IK WEG BEN!
BEDANKT, GERRIT . . . IK ZAL M'N BEST DOEN!

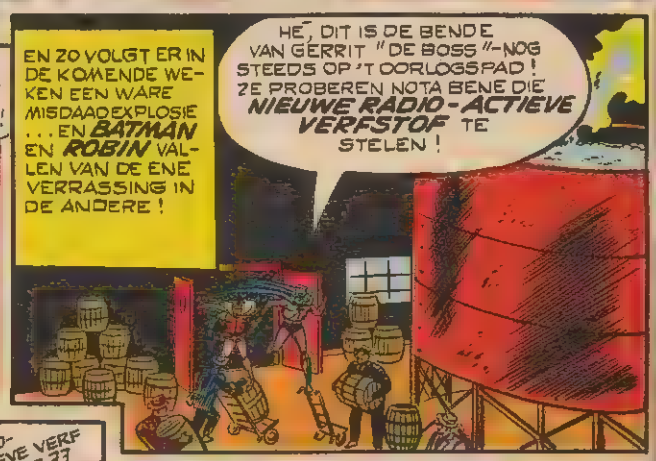
EN ZO VOLGT ER IN DE KOMENDE WEKEN EEN WARE MISDAADEXPLOSIE . . . EN BATMAN EN ROBIN VALLEN VAN DE ENE VERRASSING IN DE ANDERE!
HE, DIT IS DE BENDE VAN GERRIT "DE BOSS"-NOG STEEDS OP 'T OORLOGSPAD! ZE PROBEREN NOTA BENE DIE NIEUWE RADIO-ACTIEVE VERFSTOF TE STELEN!

JULLIE HADDEN ZEKER GEDACHT DAT VERFJE AAN DE CONCURRENT TE KUNNEN VERKOPEN, HÈ JONGENS? AARDIG BEDACHT!
RADIO-ACTIEVE VERF FORMULE 77
KIJK UIT, BATMAN-JE HEBT DE STUTTEN ONDER DAT ENORME VAT WEGGESLAGEN . . . HET KIEPT OM!
EN DAT IS VOOR . . . WAT . . .?

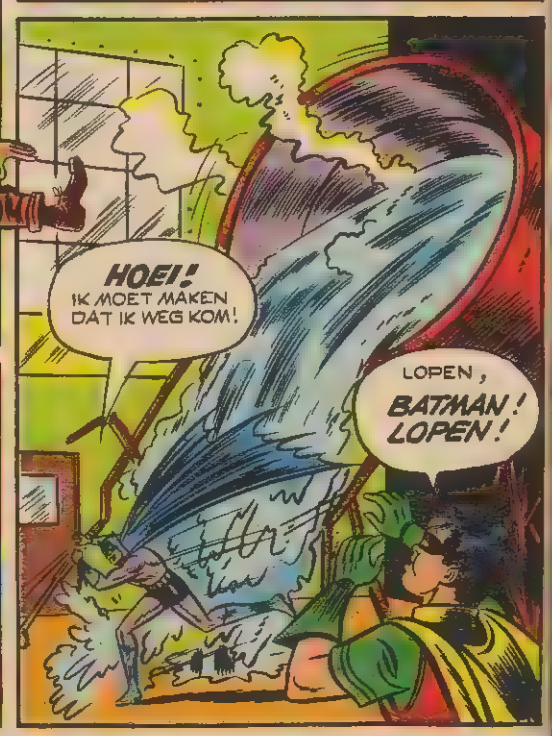
HOEI! IK MOET MAKEN DAT IK WEG KOM!
LOPEN, BATMAN! LOPEN!

EN ALS BATMAN ZICH UIT DE VOETEN MAAKT . . .

DREUN!

KLEDDER!

WAT STAAT ER OP, BATMAN?

DE HERAUT 5¢

SPOORWEGSTAKING STAGNEERT GOUDVERVOER

DE DIRECTEUR VAN DE URANIA GOUDMIJNEN

. . . EEN LOTJE! DAT HEB JE BIJNA NIET MEER NA KUNNEN VERTELLEN!

IK MAG BLIJ ZIJN DAT IK ER MET EEN STORTBAD AFKOM!

ALLEEN JAMMER DAT DE BOEVEN INTUSSEN ONTSNAPT ZIJN!

ZE HEBBEN TENMINSTE NIKS MEE KUNNEN NEMEN! HMM... EEN VAN ONZE VRIENDEN HEEFT EEN KRANTEKNIPSEL LATEN VALLEN . . .

HIER STAAT... HIER STAAT... GOEIE GRUTJES-MET-STROOP ...KIJK ROBIN DE LETTERS VERVAGEN... VERDWIJNEN!

DE HERAUT 5¢

SPOORWEGSTAKING STAGNEERT GOUDVERVOER

DE DIRECTEUR VAN DE URANIA GOUDMIJNEN

NOU IS HET WEG! NOU IS HET ALLEEN NOG MAAR EEN BLANCO STUKJE PAPIER... EN ZELFS HET PAPIER VERDWIJNT!

HET KOMT MISSCHIEN DOOR DIE RADIO-ACTIEVE VERF WAARIN HET PAPIER WAS GEDRENKT!

NOU... HET DOET ER VERDER NIET TOE! WE HEBBEN GENOEG GEZIEN OM TE WETEN WAAR DE BENDE DE VOLGENDE KEER TOE ZAL SLAAN!

MAAR HET DOET ER WEL TOE, BATMAN ZOALS JE GAUW GENOEG AAN DEN LIJVE ZULT ONDERVINDEN

DE VOLGENDE OCHTEND, IN HET KAPITALE HUIS WAAR DE TWEE MISDAADBESTRUDERS HUN DAGELIJKSE LEVEN LEIDEN ALS BOB WAYNE EN ZIJN JONGE BESCHERMELING, DICK GRAYSON . . .

OEWHAA! . . . IK HEB BIJNA GEEN OOG DICHT GEDAAN VANNACHT! IK BLIJF ME MAAR AFVRAGEN WIE DE LEIDING VAN GERRITS BENDE HEEFT OVERGENOMEN! HET KAN GEEN GEWONE OPLICHTER ZIJN- DAARVOOR IS-IE TE INTELLIGENT!

DAN ALS HIJ ZIJN HAND NAAR DE KRAAN UITSTEEKT, DOET BOB EEN VERBUSTERENDE ONTDEKKING . . .

M-MIJN HAND! IK.. IK KAN HEM NIET ZIEN!

EN ALS HIJ IN DE SPIEGEL KIJKT . . .

ALLE DONDERKOPJES! IK HEB GEEN SPIEGELBEELD! DICK... KOM HIER!

WAT IS ER AAN DE HAND? JE SCHREEUWT ALSOF JE... HE! WAAR BEN JE? WAT IS DAT VOOR EEN FLAUWE GRAP?

HET IS DUS ECHT WAAR! JIJ KUNT ME OOK NIET ZIEN!

DAT-DAT KOMT VAST DOOR DIE RADIO-ACTIEVE VERF! DIE HEEFT ME VOLKOMEN ONZICHTBAAR GEMAAKT!

GUNST, BOB... LATEN WE MAAR GAUW NAAR HET LAB GAAN EN EEN TEGENMIDDEL PROBEREN TE VINDEN!

EVEN LATER, IN DE GEHEIME BATGROT ONDER HET HUIS VAN WAYNE . . .

WE HEBBEN VAN ALLES GEPROBEERD OM DIE VERF OP TE LOSSEN... MAAR NIETS HELPT! WAT NU?

WE BLIJVEN ZOEKEN, DICK! ER MOET IETS OP TE VINDEN ZIJN... HET MOET!

MAAR UREN LATER...
HET HEEFT GEEN ZIN... NIETS HELPT! WAT EEN TOESTAND... ALS WE GEEN TEGENMIDDEL VINDEN VOOR DE RECHTZITTING VAN GERRIT "DE BOSS", HOE KUN JE DAN VOOR DE RECHTBANK VERSCHIJNEN OM TEGEN HEM TE GETUIGEN?
EN WAT ERGER IS, DICK- HOE KAN BATMAN OP DEZE MANIER BLIJVEN VOORTBESTAAN?

BEGRIJP JE NIET WAT DIT BETEKENT? ALS BATMAN EN BOB WAYNE ALLEBEI ONZICHTBAAR ZIJN, DUURT HET HEUS NIET LANG OF DE MENSEN HEBBEN MIJN DUBBELE IDENTITEIT ONTDEKT! MAAR IK HEB GEEN KEUS... DAT KRANTEKNIPSEL GAF ONS EEN TIP OVER DE VOLGENDE SLAG VAN DE BENDE... EN DAAR GAAN WE DUS VANNACHT OP AF!

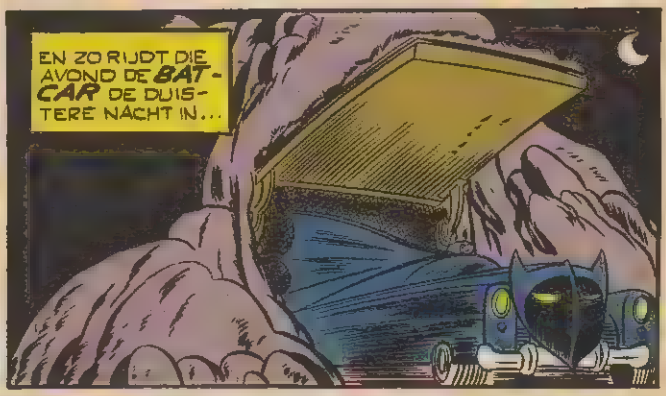
EN ZO RIJDT DIE AVOND DE BATCAR DE DUISTERE NACHT IN...

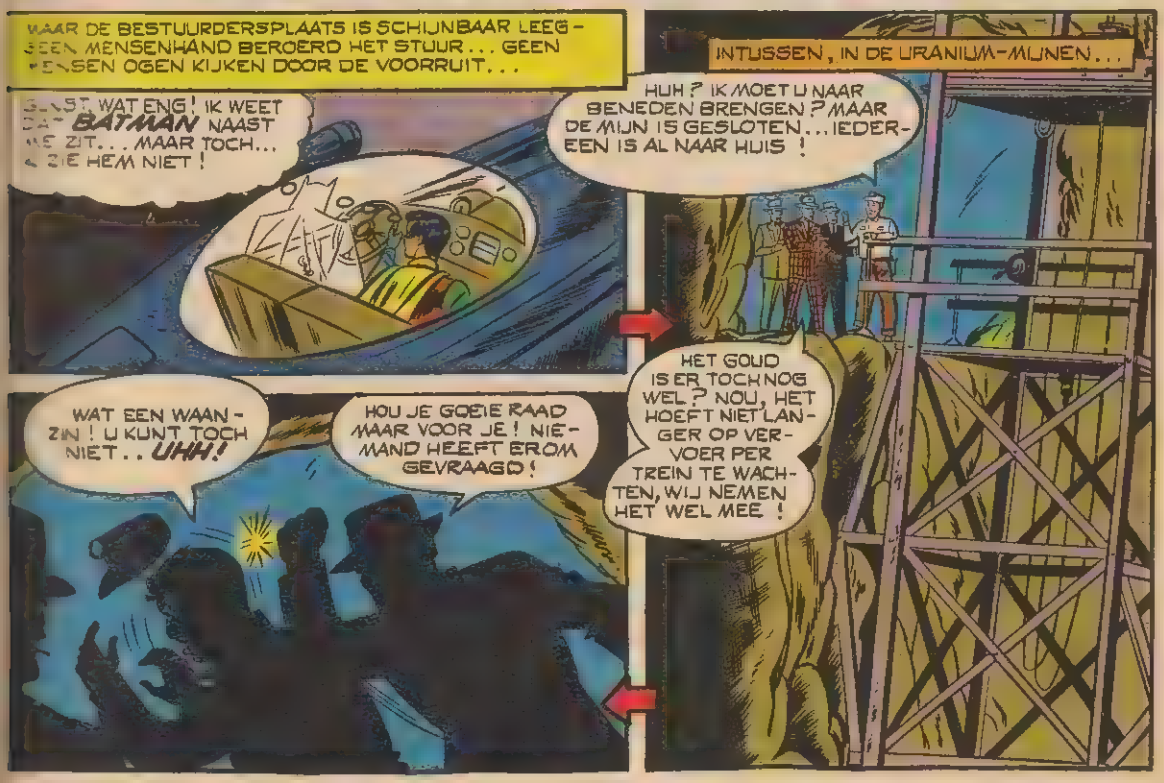
MAAR DE BESTUURDERSPLAATS IS SCHIJNBAAR LEEG - GEEN MENSENHAND BEROERD HET STUUR... GEEN MENSEN OGEN KIJKEN DOOR DE VOORRUIT...
GENOEG WAT ENG! IK WEET DAT BATMAN NAAST MIJ ZIT... MAAR TOCH... IK ZIE HEM NIET!
INTUSSEN, IN DE URANIUM-MIJNEN...
HUH? IK MOET U NAAR BENEDEN BRENGEN? MAAR DE MIJN IS GESLOTEN... IEDEREEN IS AL NAAR HUIS!
HET GOUD IS ER TOCH NOG WEL? NOU, HET HOEFT NIET LANGER OP VERVOER PER TREIN TE WACHTEN, WIJ NEMEN HET WEL MEE!
HOU JE GOEIE RAAD MAAR VOOR JE! NIEMAND HEEFT EROM GEVRAAGD!
WAT EEN WAANZIN! U KUNT TOCH NIET.. UHH!

SNEL BEGINNEN DE MISDADIGERS HET RUWE GOUD UIT DE MIJN IN GEREEDSTAANDE WAGENTJES TE LADEN . . .

HET WAS EIGENLIJK EEN LUMINEUS IDEE OM DIE KARRETJES TE STELEN! ONZE NIEUWE BAAS IS BIJNA NET ZO KNAP ALS GERRIT DE BOSS ZELF!

ZOLANG ER GEEN TREINEN RIJDEN, KUNNEN WIJ MOOI VAN HET SPOOR GEBRUIK MAKEN!

MAAR EEN OGENBLIK LATER . . .

K-KIJK! D-DAAR IS ROBIN ALLEEN!

BELACHELIJK JOCH! DENKT-IE SOMS DAT HIJ ONS ALLEEN AANKAN, ZONDER BATMAN!

HAD JE HET OVER MIJ?

AUW! WIE DOET DAT?

DREUN!

WAT IS ERAAN DE HAND, JONGENS? JULLIE KIJKEN OF JE HET IN KEULEN HOORT DONDEREN!

BATMAN! KOM UIT JE SCHUIL-PLAATS OF IK ZAL JE . . . OEF!

DOOR DE KRACHT VAN BATMANS KLAP WORDT DE BOEF IN DE LIFT GESLINGERD . . . EN HET GEVECHT WORDT IN DE SCHACHT EN IN DE MIJNGANGEN BENEDEN VOORTGEZET!

AUWW! IK ZIE BATMAN NIET MAAR IK VOEL HEM WEL!

UGH

SLIK! ER IS MAAR EEN VERKLARING VOOR: BATMAN IS ONZICHTBAAR!

MAAR HIJ ZAL MIJ NIET KRIJGEN! IK ZAL DEZE LANTAARN HIER NEERHANGEN - DAAR MOET HIJ VROEG OF LAAT VOORBIJKOMEN... EN ALS HET LICHT DAN PLOTSELING VERDUISTERT, WEET IK DAT HIJ ER VOOR STAAT!

DE SCHURK TREKT ZICH TERUG IN EEN ZIJGANG EN WACHT GEDULDIG, ZIJN OGEN STRAK OP DE LANTAARN GEVESTIGD...
JA HET LICHT DOOFT! NOU HEB IK JE BATMAN... HA HA HA... JE BENT ER GEWEEST!
PANG
PANG
PANG

NIET TE VOORBARIG, VRIEND!
KRAK
HUH!

IK HAD WEL ZOIETS VERWACHT TOEN IK ZAG DAT JE DIE LANTAARN DAAR OPHING! DAAROM HEB IK EEN VENTILATIEKLEP OPENGEZET... DE VLAM GING DOOR DE TOCHT UIT!
KREUNN... EN IK DACHT DAT JIJ VOOR HET LICHT STOND!

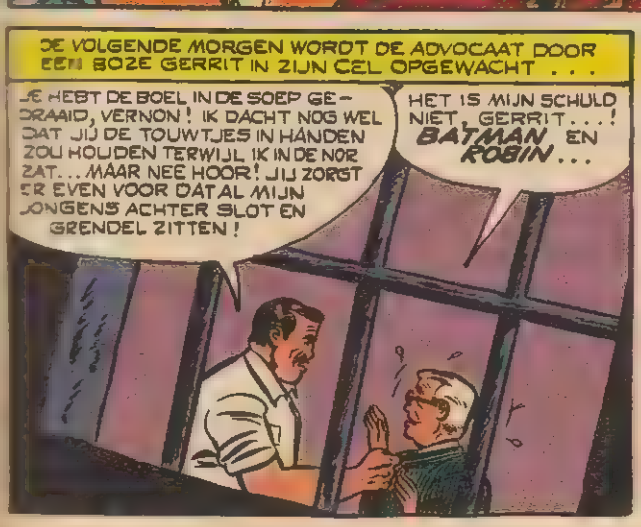
DE VOLGENDE MORGEN WORDT DE ADVOCAAT DOOR EEN BOZE GERRIT IN ZIJN CEL OPGEWACHT...
JE HEBT DE BOEL IN DE SOEP GEDRAAID, VERNON! IK DACHT NOG WEL DAT JIJ DE TOUWTJES IN HANDEN ZOU HOUDEN TERWIJL IK IN DE NOR ZAT... MAAR NEE HOOR! JIJ ZORGT ER EVEN VOOR DAT AL MIJN JONGENS ACHTER SLOT EN GRENDEL ZITTEN!
HET IS MIJN SCHULD NIET, GERRIT...! BATMAN EN ROBIN...

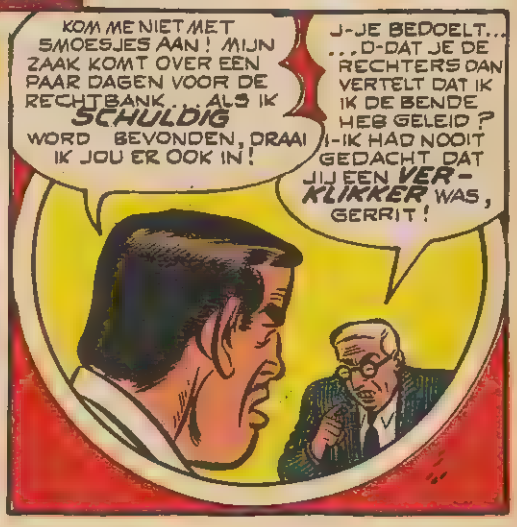
KOM ME NIET MET SMOESJES AAN! MIJN ZAAK KOMT OVER EEN PAAR DAGEN VOOR DE RECHTBANK... ALS IK SCHULDIG WORD BEVONDEN, DRAAI IK JOU ER OOK IN!
J-JE BEDOELT... ...D-DAT JE DE RECHTERS DAN VERTELT DAT IK IK DE BENDE HEB GELEID? I-IK HAD NOOIT GEDACHT DAT JIJ EEN VERKLIKKER WAS, GERRIT!

IK HEB DIT VAN HET BEGIN AF AAN VOORZIEN, VERNON! IK **WEET** DAT JE, NU JE EIGEN VRIJHEID OP HET SPEL STAAT, JE UITERSTE BEST ZULT DOEN OM MIJ VRIJ TE PLEITEN!

SLIK! GERRIT KAN ME VOOR EEN HELE TIJD DE BAK INDRAAIEN ALS HIJ KLETST! IK **MOET** HEM VRIJ KRIJGEN... EN DE ENIGE MANIER OM DAT TE DOEN IS ERVOOR TE ZORGEN DAT **BATMAN** NIET KAN GETUIGEN!

HMM!...

DOOR WANHOOP GEDREVEN BEGINT VERNON VERTWIJFELD TE ZOEKEN...

ALS IK ERACHTER KAN KOMEN, WIE **BATMAN** EIGENLIJK IS, KAN IK HEM BELETTEN OM TE GETUIGEN! IK ZAL HEM DREIGEN, MIJN ONTDEKKING OPENBAAR TE MAKEN! DIT ZIJN ALLE BOEKEN EN ARTIKELEN DIE ER OOIT OVER HEM VERSCHENEN ZIJN... ER **MOET** TOCH IETS TE VINDEN ZIJN WAT ME KAN HELPEN!

VELE UREN LATER...

EINDELIJK! VOLGENS MIJN ONDERZOEKINGEN IS **BATMAN** EEN RIJK EN ALGEMEEN BEKEND MAN... EN ALLEEN DEZE VIJF KNAPEN ZIJN LICHAMELIJK IN STAAT OM ZIJN VERBAZINGWEKKENDE STUNTS UIT TE HALEN!

LEY FROBISHER III

ROGER WILKES

BRUCE WAYNE

DEZE VIJF ZULLEN ALLEMAAL MEEDOEN AAN HET CONCOURS HIPPIQUE VANAVOND! ALS EEN VAN DE VIJF **BATMAN** IS, KAN HIJ VANAVOND NIET IN ZIJN DAGELIJKSE GEDAANTE VERSCHIJNEN. OMDAT HIJ ONZICHTBAAR IS! ZO KOM IK ER DUS ACHTER... ...DE MAN DIE VANAVOND ONTBREEKT IS **BATMAN!**

IS HET DAN TOCH WAAR? ZOU **BATMANS** GEHEIME INDENTITEIT BEKEND WORDEN? WACHT NIET AF... LEES VERDER!

DIE AVOND, BIJ HET CONCOURS HIPPIQUE, VOOR DE SOCEITY HET HOOGTEPUNT VAN HET SEIZOEN...

DAMES EN HEREN! EEN VAN DE DEELNEMERS... BOB WAYNE... ZAL VANAVOND NIET MEE KUNNEN RIJDEN! HIJ IS HIERTOE LICHAMELIJK NIET IN STAAT!

DAT IS HET! BOB WAYNE IS **BATMAN!**

HET FEIT DAT BOB WAYNE DE ENIGE VAN MIJN VERDACHTEN IS, DIE HIER VANAVOND NIET AANWEZIG IS, BEWIJST DAT HIJ...

IK HOORDE DAT JE EEN LELIJKE KOU TE PAKKEN HEBT, BOB! HIER.... DRINK DIE HETE KWAST MAAR 'ES ...DAAR KNAP JE VAN OP!

OH, IK KOM ER WEL WEER BOVENOP... ALS IK ME MAAR STEEDS GOED INPAK! MM ...DIT SMAAKT HEERLIJK!

SLIK! ALS BOB WAYNE **BATMAN** WAS, HAD HIJ HIER NIET KUNNEN ZITTEN! IK MOET HET TOCH VERKEERD GERADEN HEBBEN ...MAAR **HOE?**

NDERDAAD . . . HOE IS HET MOGELIJK DAT BOB TOCH AANWEZIG WAS? HEEFT HIJ HET GEHEIM VAN ZIJN ONZICHTBAARHEID ONTRAADSELD?

HET ANTWOORD OP AL DEZE VRAGEN VOLGT ENIGE UREN LATER, ALS BOB EN DICK THUISKOMEN . . .

HET IS GELUKT, BOB! NIEMAND HEEFT GEZIEN DAT JE EEN ***RUBBER MASKER*** DROEG! NU KAN NIEMAND JOU MET BATMAN IN VERBAND BRENGEN!

DAT VERHAALTJE OVER DIE KOU HIELP OOK! IK KON DE HELE AVOND DIK INGEPAKT BLIJVEN ZITTEN... ZODAT ALLEEN MIJN "GEZICHT" MAAR TE ZIEN WAS!

TJONGE . . . WE ZIJN GEEN MINUUT TE VROEG THUIS! DIE RADIO-ACTIEVE STOF IS OOK AL IN JE KLEREN GEDRONGEN . . . ZE WORDEN ONZICHTBAAR! ZELFS HET MASKER WORDT ONZICHTBAAR! OP DE LIPPEN NA . . .

JA, DIE STOF DRINGT LANGZAAM MAAR ZEKER DOOR ALLES HEEN EN... ***WAT ZEI JE DAAR?***

JE . . . JE HEBT GELIJK! DE LIPPEN VAN HET MASKER ***BLIJVEN*** ZICHTBAAR! MAAR... WAAROM ZOUDEN JUIST DE LIPPEN IMMUUN ZIJN VOOR DIE STOF?

LATEN WE METEEN NAAR BENEDEN GAAN EN ERACHTER PROBEREN TE KOMEN! MORGEN IS DE RECHTZITTING VAN GERRIT DE BOSS IMMERS AL-EN HET WORDT WEL MOEILIJK VOOR JE OM TE OM TE GETUIGEN ALS JE NOG STEEDS ONZICHTBAAR BENT!

MAAR NA EEN HELE NACHT VRUCHTELOOS ZOEKEN . . .

WE HEBBEN NOG STEEDS DE OPLOSSING NIET . . . EN HET WORDT TIJD OM NAAR DE RECHTZAAL TE GAAN! BAH... NÈT NOU WE ZO DICHT BIJ DE OPLOSSING ZITTEN! ALS WE ALLEEN MAAR...

NEE, ***ROBIN***... WE HEBBEN NU GEEN TIJD MEER . . . ALS WE NIET OP DE RECHTZITTING VERSCHIJNEN, ZAL GERRIT "DE BOSS" VRIJUIT GAAN!

KORTE TIJD LATER, BUITEN HET GERECHTSGEBOUW . . .

DAAR IS DE ***BATCAR***, MET ***ROBIN*** EN... EN . . .

TJONGE! DE GERUCHTEN DIE WE OVER ***BATMAN*** HEBBEN GEHOORD, ZIJN JUIST!

MIJN RESERVE-PAK . . . BEGINT OOK AL TE VERDWIJNEN!

EN TEGEN DE TIJD DE ***BATMAN*** IN DE GETUIGENBANK WORDT GEROEPEN, HEEFT DE VERFSTOF ZIJN WERK ALWEER GEDAAN . . .

STEEK UW... UH.. RECHTERHAND OP EN.....

IK GELOOF DAT WE DAT WEL ACHTERWEGE KUNNEN LATEN! WE KUNNEN TOCH NIET ZIEN OF HIJ ZIJN RECHTERHAND WEL OF NIET OPHOUDT!

EN ALS DE GETUIGENIS VAN DE ONZICHTBARE MISDAADBESTRUIDER ONWEERLEGBAAR DE SCHULD VAN GERRIT DE BOSS BEWIJST...

JE MAG WEL EEN HEEL BRILJANT PLEIDOOI HOUDEN, VERNON, ANDERS WORDEN WE NOG BUREN IN DE CEL!

LAAT U DAT MAAR AAN MIJ OVER! IK HEB NET EEN *GEWELDIGE* INGEVING GEKREGEN!

WILT U *BATMAN* EEN KRUISVERHOOR AFNEMEN?

NEE... WANT IK WEIGER TE GELOVEN DAT HIJ *BATMAN IS!*

DEGENE DIE DAAR IN DE STOEL ZIT, KAN *IEDEREEN* ZIJN! U KUNT MIJN CLIENT NIET VEROORDELEN ALLEEN OP GROND VAN DE GETUIGENIS VAN EEN *ONZICHTBARE GETUIGE!*

VOORDAT DE RECHTBANK DEZE GETUIGENIS KAN AANVAARDEN, ZAL *BATMAN* TOCH EERST MOETEN BEWIJZEN DAT HIJ *BATMAN* IS... ANDERS EIS IK DAT DE AANKLACHT TEGEN MIJN CLIENT WORDT INGETROKKEN!

IK VREES DAT HIJ GELIJK HEEFT ...UH... *BATMAN!* TENZIJ U UW IDENTITEIT AFDOENDE KUNT BEWIJZEN...

UW VREES IS ONGEGROND, EDELACHTBARE ...IK WAS OP IETS DERGELIJKS VOORBEREID!

EN ALS HANDSCHRIFTDESKUNDIGEN DE TWEE HANDSCHRIFTEN VERGELIJKEN, IS HUN UITSPRAAK UNANIEM...

DIT HANDSCHRIFT IS ONMISKENBAAR DAT VAN *BATMAN!*

IK PROTESTEER! DEZE MAN KAN WEL EEN KNAPPE VERVALSER ZIJN! DIT IS NOG STEEDS *GEEN* BEWIJS DAT HIJ WERKELIJK *BATMAN* IS!

OP EEN TEKEN VAN *BATMAN* WORDT EEN GROOT VERLICHT BORD DE RECHTZAAL BINNEN GEBRACHT

IK ZAL EEN BOODSCHAP OP DEZE KANT VAN HET BORD SCHRIJVEN! OP DE ANDERE KANT STAAT EEN VERGROTING VAN MIJN HANDSCHRIFT, DIE DOOR COMMISSARIS GORDON IS GEVERIFIËERD!

Dit is een voorbeeld van mijn handschrift
Batman

IK HEB NOG EEN BEWIJS! IK BEN EEN PAAR JAAR GELEDEN IN EEN VUURGEVECHT GEWOND GERAAKT, EN HEB TOEN EEN TIJDJE IN HET GOTHAM ZIEKENHUIS GELEGEN! DE RÖNTGENFOTO'S DIE TOEN ZIJN GENOMEN, HEB IK MEEGEBRACHT!

DAN WORDT EEN DRAAGBAAR DOORLICHT-APPARAAT BINNENGEBRACHT... EN ALS DE ONZICHBARE BATMAN ERVOOR GAAT STAAN
GEEN TWIJFEL MOGELIJK! HIER-DIE SCHADUW OP DE LINKERSCHOUDER... DAAR HEB IK HET VERSPLINTERDE BOT VERVANGEN DOOR EEN ZILVEREN PLAATJE! HIJ IS BATMAN!

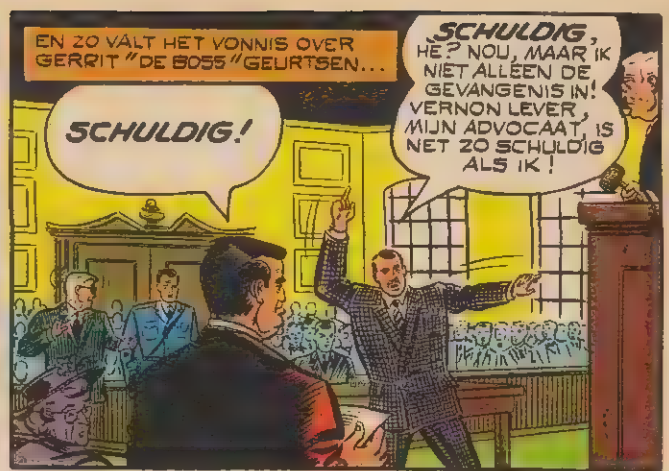
EN ZO VALT HET VONNIS OVER GERRIT "DE BOSS" GEURTSEN...
SCHULDIG!
SCHULDIG, HE? NOU, MAAR IK NIET ALLEEN DE GEVANGENIS IN! VERNON LEVER, MIJN ADVOCAAT, IS NET ZO SCHULDIG ALS IK!

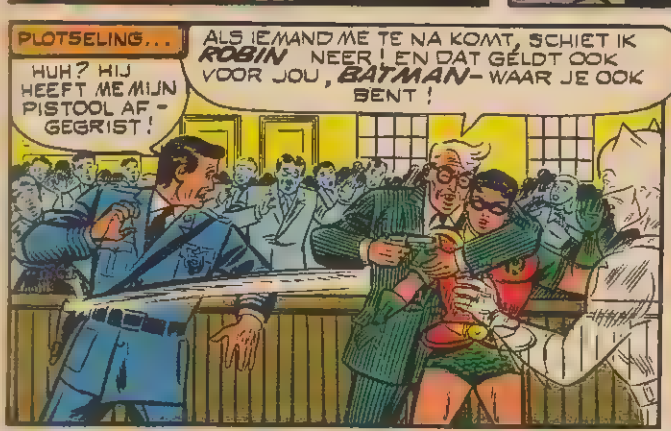
PLOTSELING...
HUH? HIJ HEEFT ME MIJN PISTOOL AFGEGRIST!
ALS IEMAND ME TE NA KOMT, SCHIET IK ROBIN NEER! EN DAT GELDT OOK VOOR JOU, BATMAN- WAAR JE OOK BENT!

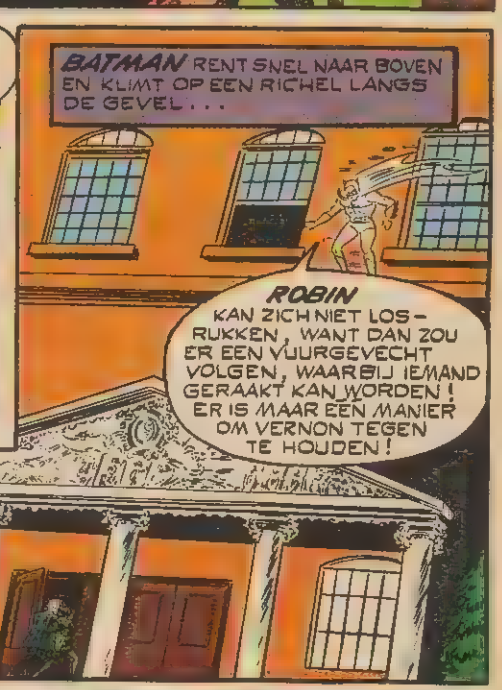
BATMAN RENT SNEL NAAR BOVEN EN KLIMT OP EEN RICHEL LANGS DE GEVEL...
ROBIN KAN ZICH NIET LOSRUKKEN, WANT DAN ZOU ER EEN VUURGEVECHT VOLGEN, WAARBIJ IEMAND GERAAKT KAN WORDEN! ER IS MAAR EEN MANIER OM VERNON TEGEN TE HOUDEN!

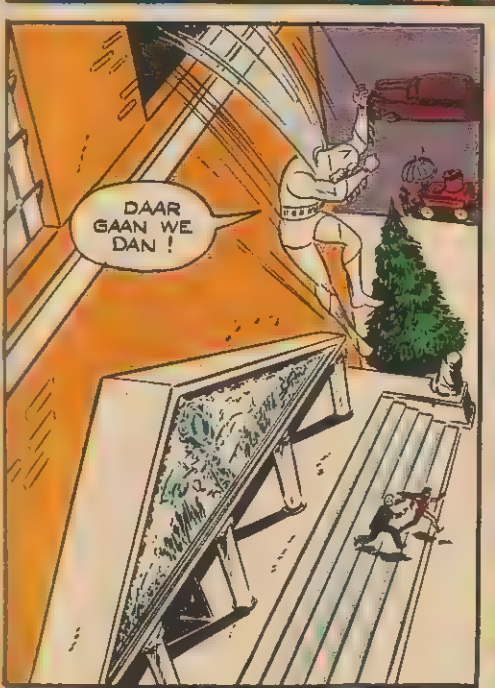
DAAR GAAN WE DAN!

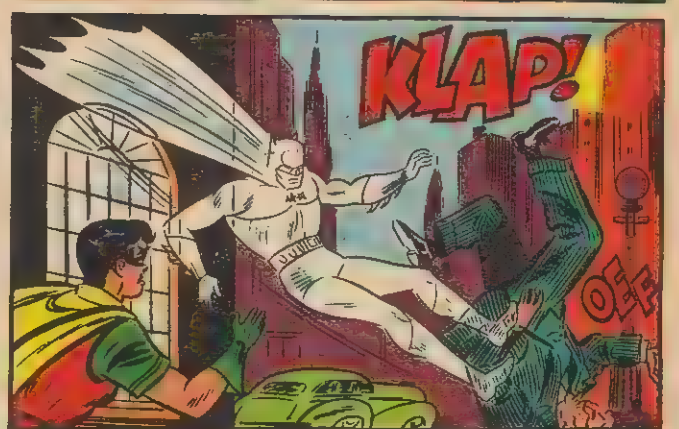
KLAP!
OFF

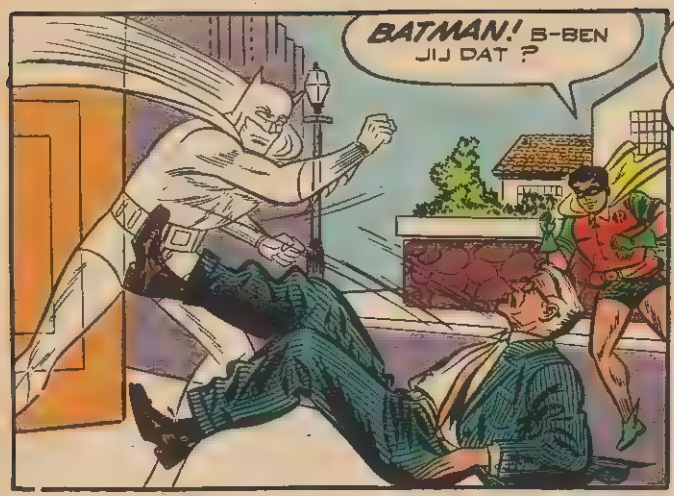
BATMAN! B-BEN JIJ DAT ?

OEF! DAT WAS OP HET NIPPERTJE, BATMAN! VOOR EEN KEER BEN IK BLIJ DAT IK NIET KON ZIEN WAT JE DEED!
WACHT EVEN, ROBIN ... DAT VAT MET SINAASAPPELSAP... DAT IS GELOOF IK, NET WAT IK NODIG HEB!
LIMONADE
IJS

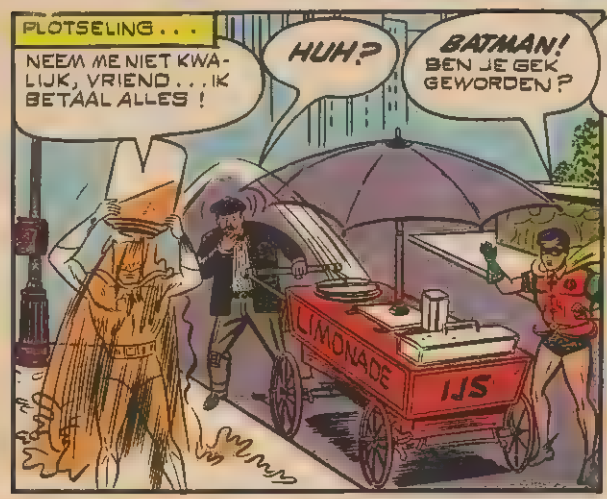
PLOTSELING...
NEEM ME NIET KWALIJK, VRIEND... IK BETAAL ALLES!
HUH?
BATMAN! BEN JE GEK GEWORDEN?
LIMONADE
IJS

H-HUH... JE WORDT WEER ZICHTBAAR! NOU SNAP IK ER NIKS MEER VAN!
TOEN IK DAT SINAASAPPELSAP ZAG, DACHT IK ER INEENS AAN HOE DE LIPPEN VAN DAT MASKER ZICHTBAAR BLEVEN ... NADAT IK CITROENSAP HAD GEDRONKEN! IN SINAASAPPELS EN CITROENEN ZIT CITROENZUUR, EN DUS GOKTE IK HET EROP DAT DAT HET TEGENMIDDEL WEL EENS KON ZIJN... EN IK HAD GELIJK!

NIET LANG DAARNA, IN HET KANTOOR VAN COMMISSARIS GORDON...
VERNON LEVER BEVINDT ZICH ONDER ARREST... EN ZELFS ZIJN GESLEPENHEID ALS ADVOCAAT ZAL HEM NIET UIT DE GEVANGENIS REDDEN! JE HEBT GOED WERK GELEVERD, BATMAN!
MAAR ER ZIT ME NOG EEN DING DWARS, COMMISSARIS ...
ALS ER NOG MEER VAN DIE RADIO-ACTIEVE VERFSTOF WORDT GEMAAKT EN IN HANDEN VAN KWAADWILLENDEN VALT...
DAAR HEB IK AL AAN GEDACHT, BATMAN! TOEN IK HOORDE WAT ER MET JE GEBEURD WAS, HEB IK AAN DE MAKERS VAN DE VERF GEVRAAGD, OF ZE EEN TEGENMIDDEL WILDEN MAKEN! MAAR DAT KONDEN ZE NIET, WANT ZE HADDEN DE FORMULE VOOR DE VERF ZELF VERLOREN!

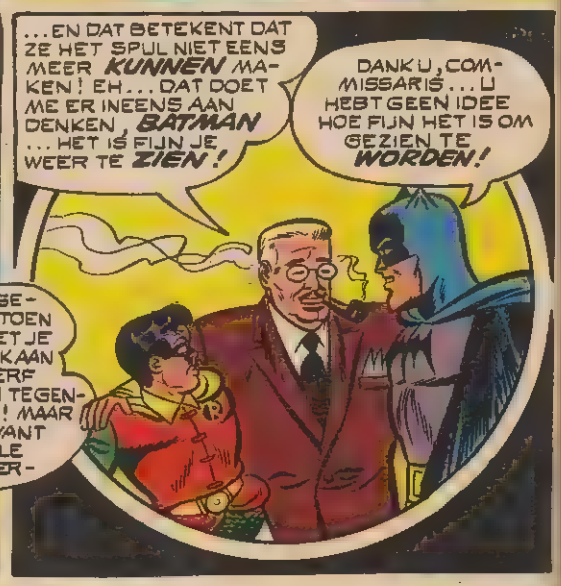
...EN DAT BETEKENT DAT ZE HET SPUL NIET EENS MEER KUNNEN MAKEN! EH... DAT DOET ME ER INEENS AAN DENKEN, BATMAN ... HET IS FIJN JE WEER TE ZIEN!
DANK U, COMMISSARIS... U HEBT GEEN IDEE HOE FIJN HET IS OM GEZIEN TE WORDEN!

BATMAN MET ROBIN

WAT ZULLEN WE NOU HEBBEN ? ZIJN BATMAN EN ROBIN WERKELIJK UIT ELKAAR GEGAAN ? HEEFT BATMAN EEN VERBOND GESLOTEN MET EEN NIEUWE METGEZEL ? IS DE WONDERJONGEN VERDWENEN ? IEDERE VRAAG VALT OP TWEE MANIEREN TE BEANTWOORDEN . . . MET JA EN NEE ! HOE DAT TE VERKLAREN VALT KUN JE LEZEN IN HET ONGELOOFLIJKE VERHAAL VAN

DE GROTE WONDERJONGEN

MAAK JE GEEN ZORGEN, BATMAN . . . UIL-MAN ZAL JE REDDEN !

KIJK ! BATMAN HEEFT EEN NIEUWE METGEZEL GEKREGEN !

JA . . . HIJ HEEFT EEN VERVANGER VOOR ROBIN GEVONDEN !

BOB KANE

OP 'N AVOND ONDERZOEKEN BRUCE WAYNE EN DE JONGE DICK GRAYSON, EEN VREEMD VOORWERP IN DE ONDERGRONDSE BATGROT . . .

DAAR IS HET, DICK, . . . DAT DING DAT SUPERMAN HEEFT GEVONDEN TOEN HIJ DOOR HET HEELAL VLOOG ! HET ZIT IN LOOD VERPAKT ZODAT SUPERMAN HET NIET MET ZIJN RÖNTGEN-APPARAAT KON ONDERZOEKEN !

EN HIJ HEEFT HET HIER GELATEN TOTDAT HIJ TERUG IS GEKEERD VAN DE ZAAK DIE HIJ NU MOET BEHANDELEN. IK VRAAG ME AF WAT ER IN ZIT ?

WANNEER DICK PER ONGELUK HET OPPERVLAK AANRAAKT . . .

BRUCE! ER SPUIT GAS UIT! KIJK UIT!

ALLEMACHTIG ! JE MOET EEN GEHEIM OPENINGSMECHANISME HEBBEN AANGERAAKT . . . . . EN HET GAS HEEFT JE BEWUSTELOOS GEMAAKT !

S'MORGENS PAS KOMT DE JONGEN WEER TOT BEWUSTZIJN . . .

HUH. . . IK VOEL ME ZO RAAR. . .

VERDORIE ! DICK. . . BEKIJK JE ZELF EENS !

DE SPIEGEL WEERKAATST EEN FANTASTISCH, ONGELOOFWAARDIG BEELD . . .

GOSSIE ! IK BEN VANNACHT GEGROEID . . . IK BEN ZO GROOT ALS EEN MAN GEWORDEN !

DAT VREEMDE GAS . . . HET VEROORZAAKT EEN PLOTSELINGE GROEI BIJ IEDEREEN DIE HET INADEMT! TJONGE, BRUCE . . . HOE LANG ZAL IK ZO LANG BLIJVEN !

IK . . . IK WEET HET NIET ! DE UITWERKING ZOU WEL EENS BLIJVEND KUNNEN ZIJN ! WANNEER SUPERMAN OVER EEN PAAR DAGEN TERUGKOMT, WEET HIJ ER MISSCHIEN WEL WAT OP TE VINDEN !

DIE AVOND WORDT HET DYNAMISCHE DUO WEER TOT ACTIE GEROEPEN . . .

HET *BATSIGNAAL* !

VLUG ! M'N ROBIN-KOSTUUM !

HET PASST NIET ! WAT NOU ?

BLIJF THUIS! ZIE JE DAN NIET IN DAT DE MENSEN, ALS ZE EEN PLOTSELING GEGROEIDE DICK GRAYSON EN EEN GEGROEIDE ROBIN ZIEN, DIE TWEE PERSONEN MET ELKAAR IN VERBAND ZULLEN BRENGEN ? EN AANGEZIEN JIJ MIJN PUPIL BENT, ZULLEN DE MENSEN INZIEN DAT BRUCE WAYNE *BATMAN* IS !

IK HEB 'N IDEE ! OMDAT IK NU EEN MAN BEN, WAAROM KUNNEN WE DAN NIET MET ZIJN TWEEËN ZIJN . . . *TWEE BATMEN* ?

NEE, DICK ! JE KUNT ER DAN WEL UITZIEN ALS 'N MAN, MAAR JE ZULT NOG ALS EEN JONGEN DENKEN EN HANDELEN ! JE MOET NOG HEEL WAT "GROEIEN" VOOR-DAT JE WERKELIJK EEN MAN BENT !

MAAR WANNEER BATMAN VERTREKT, REAGEERT DICK ALS EEN ONBEZONNEN JONGEN . . .

IK ZAL HEM LATEN ZIEN DAT IK EEN ECHTE MAN BEN ! DIT UIL KOSTUUM DAT BRUCE VAN PLAN WAS VOLGENDE WEEK TE DRAGEN OP HET GEMASKERDE BAL . . . DAT IS NET WAT IK NODIG HEB !

TERWIJL BATMAN OP DE POLITIEBERICHTEN LET, BEMERKT HIJ NIET DAT DE BATMOBILE EEN BLINDE PASSAGIER VERVOERT!

OPROEP VOOR BATMAN! BANDIETEN GEZIEN OP HET GEBOUW VAN DE JUWELIER MARTIER! STEL EEN ONDERZOEK IN!

SPOEDIG DAAROP ONDERSCHEPT BATMAN EEN IN ROOD GEKLEED DRIETAL . . .

WE HEBBEN DE DIAMANTEN... HUH? ..*BATMAN!*

ALWEER DE *MOEDIGE DUIVELS*... DE DRIE CIRCUSACROBATEN DIE DE MISDAAD KOZEN!

DRIE VECHTEN ER TEGEN ÉÉN... TOTDAT EEN ANDERE IN CAPE GEHULDE GEDAANTE ZICH IN DE ONGELIJKE STRIJD MENGT . . .

GOED ZO, BATMAN... LATEN WE HEN MAAR EENS ZIEN HOE DE COMBINATIE VAN *BATMAN* EN *UILMAN* MET OPLICHTERS AFREKENT!

KIJK! BATMAN HEEFT EEN NIEUWE METGEZEL GEKREGEN!

BATMAN HEEFT 'N MAN GEVONDEN OM ROBIN'S PLAATS IN TE NEMEN!

DICK... MET MIJN MASKERADE KOSTUUM! DAT STOMME JONG HEEFT MIJN BEVELEN NIET OPGEVOLGD! IK ZOU HEM FLINK OP ZIJN HUID GEVEN... ALS HIJ MAAR NIET ZO GROOT WAS!

PLOTSELING GOOIT ÉÉN VAN DE BANDIETEN EEN CAPSULE VOOR DE VOETEN VAN DE MISDAADBESTRIJDERS...

WAT?...(KUCH)...IK KAN NIETS MEER ZIEN! (KUCH)

TRAANGAS!

TERWIJL DE MISDAADBESTRIJDERS VOOR EEN OGENBLIK VERBLIND ZIJN, DUIKT EEN AKROBATISCHE BANDIET NAAR EEN VOORUITSTEKENDE STALEN STANG, WAARAAN OOIT EEN RECLAMEBORD HING...

MET ZIJN KNIEËN ER OMHEEN GEHAAKT WACHT HIJ TOT DE TWEEDE VAN DE *MOEDIGE DUIVELS* NAAR ZIJN GRIJPENDE HANDEN SPRINGT . . .

HUP-SAKEE!

DAN SLINGERT HIJ DE TWEEDE VAN DE *MOEDIGE DUIVELS* NAAR EEN BRANDLADDER AAN HET VOLGENDE GEBOUW . . .

DE TRAPEZESTUNT WORDT DOOR DE DERDE BANDIET HERHAALD . . .

TENSLOTTE SPRINGT DE EERSTE VAN DE *MOEDIGE DUIVELS* NAAR ZIJN SLINGERENDE METGEZEL DIE NAAR HEM TOEZWAAIT OM HEM TE KUNNEN BEREIKEN . . .

ZE ZULLEN OVER DAT DAK KUNNEN ONTSNAPPEN . . . TENZIJ IK HEN DE PAS KAN AFSNIJDEN !

BATMAN WRIJFT DE TRANEN UIT ZIJN OGEN . . . EN TUIMELT VAN ONTZETTING BIJNA VAN HET DAK!

NEE . . . *STOP!*

IK KAN DIE VLAGGESTOK, VASTGRIJPEN . . . HET GEBOUW BINNENGAAN DOOR HET RAAM . . . EN NAAR BOVEN GAAN NAAR HET DAK !

MAAR DE ONSTUIMIGE JONGEMAN REALISEERT ZICH NIET DAT DE VLAGGESTOK, DIE EEN JONGEN KAN DRAGEN, NIET OP EEN *MAN* IS BEREKEND !

OH . . . DAT VERGAT IK ! IK BEN ER TE ZWAAR VOOR !

KRAKK

MAAR DE WAAKZAME BATMAN HEEFT REEDS INGEGREPEN EN WEET DE ROEKELOZE JONGEN MET EEN SNELLE GREEP VAN DE DREIGENDE ONDERGANG TE REDDEN!

HIJ TREEDT NOG STEEDS ALS EEN KIND OP... HIJ STORMT ER NOG STEEDS OP LOS ZONDER NA TE DENKEN!

EN ZO ONTSNAPPEN DE MISDADIGE *MOEDIGE DUIVELS*, MAAR DE MISDAAD BESTRIJDERS KUNNEN NIET ONTSNAPPEN AAN DE KRANTENKOPPEN VAN DE VOLGENDE DAG!

...EN VRAAGT DE HELE WERELD ZICH AF... WAT IS ER MET ROBIN GEBEURD? IS HET AFGELOPEN MET DE WONDERJONGEN?

WORLD
NU IS HET BATMAN EN UILMAN!

DAILY TIMES
GOTHAM GA
BATMAN WERKT SAMEN MET EEN NIEUWE PARTNER

EN IN DE DONKERE VERBLIJFPLAATS VAN DE MISDADIGERS...

WE HADDEN ONZE HANDEN AL VOL AAN BATMAN EN EEN JONGEN...

JA... EN NU MOETEN WE VOOR TWEE *MANNEN* OPPASSEN!

ROBIN'S AFWEZIGHEID BRENGT PROBLEMEN MET ZICH MEE, EVENALS DICK GRAVSON'S AFWEZIGHEID.....

DICK WAS NIET OP SCHOOL VANDAAG! IS HIJ ZIEK?

JA, HIJ IS NIET GOED! HIJ... HIJ IS DE LAATSTE TIJD ZICH ZELF NIET MEER! LATEN WE HOPEN DAT HIJ WEER GAUW DE OUDE IS!

VOOR DE EERSTE KEER IS DICK DROEVIG GESTEMD OVER HET PLOTSELINGE VERLIES VAN ZIJN JEUGD...

AL MIJN SCHOOLVRIENDJES ZIJN ER... EN IK ZAL NOOIT MEER MET ZE OP KUNNEN TREKKEN!

MAAR DICK'S NIEUWE, VOLWASSEN UITERLIJK GEEFT HEM OOK EEN GEVOEL VAN ZELFOVERSCHATTING...

WAT EEN SPIEREN! IK BEN NU NET ZO GROOT ALS BATMAN! EN IK WED DAT IK OOK NET ZO'N GROTE BESTRIJDER VAN DE MISDAAD KAN ZIJN! IK ZAL BATMAN LATEN ZIEN, DAT IK NET ZO GOED BEN ALS HIJ!

ALS IK BATMAN WAS, HOE ZOU IK DAN TÉ WERK GAAN BIJ HET OPSPOREN VAN DE *MOEDIGE DUIVELS*?

DIE AVOND DRINGT DE ROEKELOZE JONGEN DOOR TOT EEN VERBLIJFPLAATS VAN DE MISDADIGERS . . .
DE MOEDIGE DUIVELS! NET ZOALS IK DACHT . . . ALLEEN FRANKIE DE HELER DURFT DE DIAMANTEN, DIE ZIJ GESTOLEN HEBBEN, TE KOPEN !
WEER TREEDT HIJ OVERHAAST OP . . .
IK ZAL BATMAN EENS WAT LATEN ZIEN ! IK ZAL HELEMAAL ZELF MET HEN AFREKENEN !
UILMAN!
MAAR EENS TEMEER HOUDT ROBIN GEEN REKENING MET ZIJN LENGTE . . .
WAT EEN KLAP ! HIJ HEEFT ZICHZELF BUITEN GEVECHT GESTELD !
UHH
DIE VENT DIE ROBIN'S PLAATS INNEEMT . . . ALS WE HEM KUNNEN IDENTIFICEREN KOMEN WE ER OOK WEL ACHTER WIE BATMAN IS !
GRETIG REIKT EEN HAND NAAR DE KAP VAN UILMAN EN DE GEGROEIDE WONDERJONGEN WORDT ONTMASKERD !
HÈ ? IK HEB HET GEZICHT VAN DIE MAN NOOIT EERDER GEZIEN !
IK HERKEN HEM OOK NIET ! LATEN WE DIE VENT NAAR ONZE SCHUILPLAATS BRENGEN ! MISSCHIEN KUNNEN WE HEM AAN HET PRATEN KRIJGEN !
LATER . . .
IK HEB GEFAALD ! EN DEZE KEER IS BATMAN NIET IN DE BUURT OM ME TE REDDEN ! WAS HIJ NU OOK MAAR NAAR FRANKIE DE HELER GEGAAN !
OAAR WAS IK OOK . . . NET TOEN ZE MET JOU WEGREDEN !

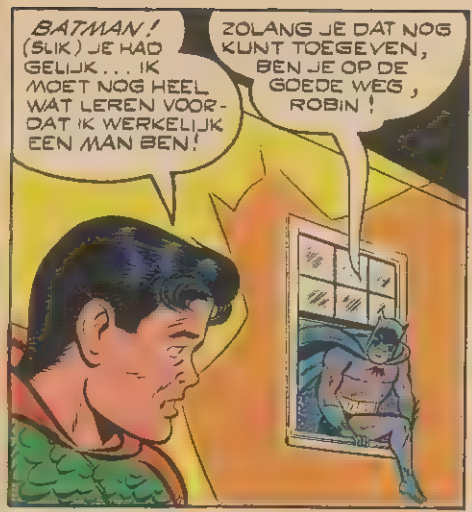
BATMAN! (SLIK) JE HAD GELIJK... IK MOET NOG HEEL WAT LEREN VOOR-DAT IK WERKELIJK EEN MAN BEN!
ZOLANG JE DAT NOG KUNT TOEGEVEN, BEN JE OP DE GOEDE WEG, ROBIN!

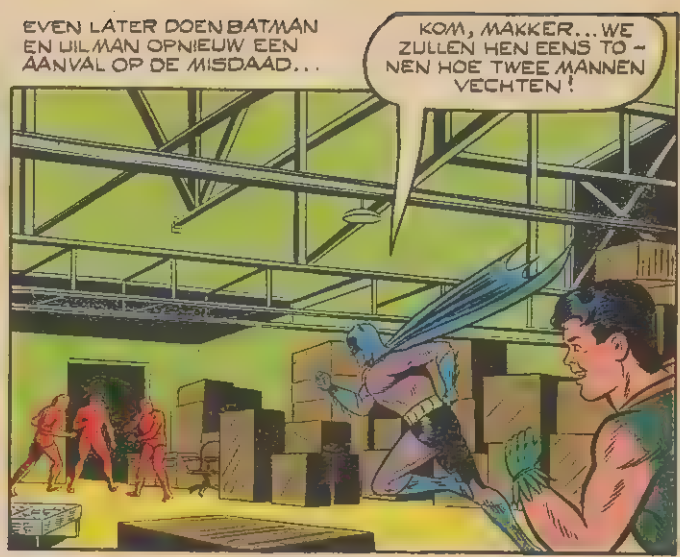
EVEN LATER DOEN BATMAN EN WILMAN OPNIEUW EEN AANVAL OP DE MISDAAD...
KOM, MAKKER... WE ZULLEN HEN EENS TO-NEN HOE TWEE MANNEN VECHTEN!

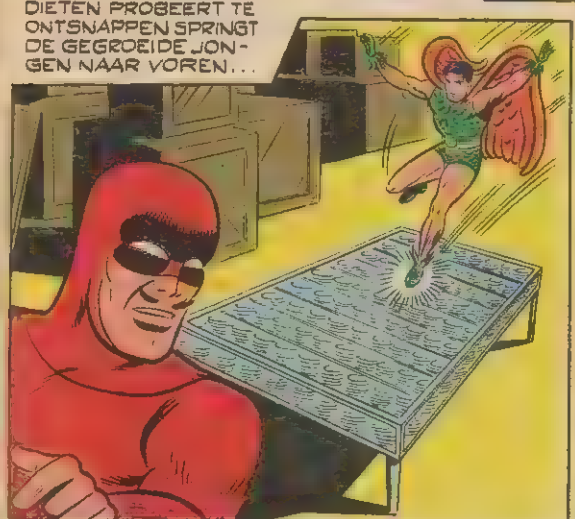
TERWIJL EEN VAN DE ACROBATISCHE BAN-DIETEN PROBEERT TE ONTSNAPPEN SPRINGT DE GEGROEIDE JON-GEN NAAR VOREN...

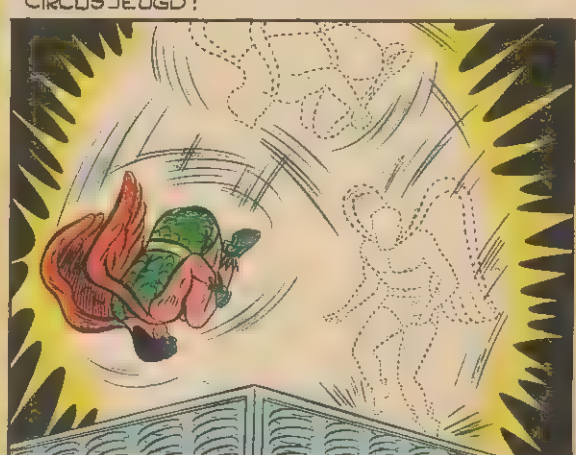
...EN DEMONSTREERT ZIJN EIGEN ACROBATISCHE VAARDIGHEID, EEN OVERBLIJFSEL VAN ZIJN CIRCUS JEUGD!

HURSA-KEE!

BATMAN MOET KIEZEN....
DE EÉN SCHIET NAAR RECHTS... DE ANDER NAAR LINKS! HOE KAN IK ZE ALLEBEI IN EÉN KEER TE PAK-KEN KRIJGEN?

HIJ SPRINGT OP EEN BUREAUSTOEL EN SNELT NAAR DE TWEE BANDIETEN . . .

IK BEN ER BIJNA . . . NU!

EEN GEWELDIGE TRAP STUURT DE STOEL KANTELEND NAAR LINKS . . . TERWIJL DE ACROBATISCHE BATMAN MET EEN SNELLE SPRONG NAAR RECHTS ZWIEPT . . .

DUBBEL SPEL GESPEELD!

EN DE DRIE BANDIETEN DRAAIEN WEER VOOR EEN POOSJE DE NOR IN . . .

UHH . . . IK-IK . . . VOEL ME NIET GOED . . . IK WORD BEWUSTELOOS . . .

DICK!

POLITIE

UREN LATER KEERT DICK GRAYSON TOT HET BEWUSTZIJN TERUG . . .

BATMAN! MIJN UILKOSTUUM . . . IK VERDRINK ERIN!

JA! DE UITWERKING VAN DAT GROEIGAS IS KENNELIJK MAAR TIJDELIJK! JE BENT WEER EEN JONGEN!

DE VOLGENDE MORGEN, IN DE GEVANGENIS . . .

WE KRIJGEN BATMAN NOG WEL! WE ZULLEN ZIJN IDENTITEIT BEKEND MAKEN NU WE WETEN HOE ZIJN METGEZEL ERUIT ZIET!

ZEKER! WE WETEN HOE DIE UILMAN ER ZONDER MASKER UITZIET!

DE BANDIETEN WETEN ECHTER NIET, DAT DE "MAN" NIET MEER BESTAAT . . .

HA, ER GAAT TOCH MAAR NIETS BOVEN DE JEUGD! HE JONGENS, WACHT EVEN OP ME!

EINDE

BATMAN MET ROBIN

KAARTEN ZIJN ALTIJD DE WEGWIJZERS NAAR HET AVONTUUR GEWEEST, VAN DE OUDE SCHATKAARTEN VAN DE PIRATEN TOT DE GROTE, MODERNE KAARTEN DIE VANDAAG DE DAG IN DE LUCHTVAART WORDEN GEBRUIKT! MAAR ER GAAT EEN ONHEILSBOODSCHAP UIT VAN EEN KAART IN DE STAD GOTHAM.. EEN KAART DIE EEN VERRASSEND GEHEIM BEVAT. BATMAN EN ROBIN KRIJGEN TE MAKEN MET EEN GEVAARLIJK DRAMA, DAT EEN VAN ZIJN HOOGTEPUNTEN HEEFT OP..

DE MYSTERIEUZE KAART

BOB KANE

Zuid Amerika

Atlantische Oceaan

MAAR JUIST OMDAT WE JE VRIENDEN ZIJN, HAWTREE, MOETEN MERTON EN IK TOCH WETEN WAAR JE HEENGAAT, ZODAT WE JE EVENTUEEL TE HULP KUNNEN KOMEN ALS ER IETS GEBEURT!..

OP EEN DAG, DIEP IN DE OERWOUDEN VAN ZUID AMERIKA .....

EEN VERGETEN STAD VAN DE OUDE INCA'S... MET HUN GOUDEN ZONNESCHIJF NOG OP DE TEMPEL! IK GA NAAR GOTHAM TERUG OM HET BENODIGDE MATERIAAL TE HALEN VOOR EEN BEHOORLIJK ONDERZOEK.

EN ALS DE ARCHEOLOOG GUY HAWTREE DE VOLGENDE WEEK UIT GOTHAM VERTREKT VOOR ZIJN GEVAARLIJKE TWEEDE TOCHT NAAR DE VERLOREN STAD ...

NEE, BLANNING... DAT GOUD VAN DIE VERGETEN STAD ZOU HEBZUCHTIGE MENSEN AANTREKKEN EN EEN GROTE, WETENSCHAPPELIJKE VONDST VERNIETIGEN! IK HEB ECHTER EEN AANWIJZING, WAAR DIE STAD LIGT ACHTERGELATEN, VOORGEVAL IK NIET BINNEN DRIE MAANDEN TERUGKEER!

ENKELE DAGEN LATER, WANNEER BATMAN EN ROBIN VROEG DE MORGEN OP PATROUILLE ZIJN...

KIJK BATMAN, ER ZIJN GELOOF IK MOEILIJKHEDEN BIJ DE CLUB VAN ONDERZOEKERS!

CLUB VAN ND ZOEKERS

ZE ZIEN ER NOGAL OPGEWONDEN UIT! WE KUNNEN BETER BINNEN EENS GAAN KIJKEN WAT ER AAN DE HAND IS!...

GENERAAL JOHNSON

HET DYNAMISCHE DUO ONTDEKT AL SPOEDIG EEN VRESELIJK, LEVENSGROOT GEVAAR...

MIJN AFRIKAANSE WITTE MIEREN.. IK HEB ER *DUIZENDEN* MEE TERUGGEBRACHT OM TE BESTUDEREN, EN IEMAND HEEFT ZE ZOMAAR LOSGELATEN!

WITTE MIEREN?! DIE KUNNEN EEN *VRESELIJKE BEDREIGING* VORMEN! HMM... DIE RIOLERING VORMT DE ENIGE WEG WAARLANGS ZE KUNNEN ONTSNAPPEN!...

EN WANNEER ZIJ NAAR BUITEN RENNEN..

JA, DOOR DIE BUIS ZIJN ZE ONTSNAPT NAAR HET STADSPARK! *DAAR! – ZIE JE ZE?...*

ZE VRETEN ZICH EEN WEG DOOR ALLES WAT EETBAAR IS... EN WE KUNNEN HIER IN DE STAD GEEN VUUR OF VERGIF GEBRUIKEN OM ZE TEGEN TE HOUDEN!...

ER IS *EÉN* MANIER OM ZE TEGEN TE HOUDEN: MET DIE ASFALTERINGS-MACHINE!...

HET VOLGENDE OGENBLIK SPOEDT EEN WAGEN MET HETE TEER ZICH NAAR DE PLAATS DES ONHEILS...

VLUG!... DE BOCHT OM!.. OF ZE KOMEN ER DOORHEEN!...

WE HEBBEN ZE BIJNA INGESLOTEN!...

ZE KUNNEN NU VEILIG WORDEN VERZAMELD! MAAR BATMAN.. DIE MIEREN WERDEN MET *OPZET* LOSGELATEN!...

PRECIES! EN IK GA UITZOEKEN WAAROM DAT GEDAAN WERD!...

TERUG IN DE CLUB VAN ONDERZOEKERS...
BATMAN, WE ZIJN BESTOLEN! IK BEN HERBERT MERTON EN IK VERZORG DE KAARTEN VAN DE CLUB... TIJDENS DE PANIEK VANWEGE DE MIEREN WERDEN ENKELE VAN MIJN KAARTEN GESTOLEN!
AHA! MISSCHIEN WERDEN DAÁROM DE MIEREN LOSGELATEN! LATEN WE EENS KIJKEN WAT ER VERMIST WORDT!...

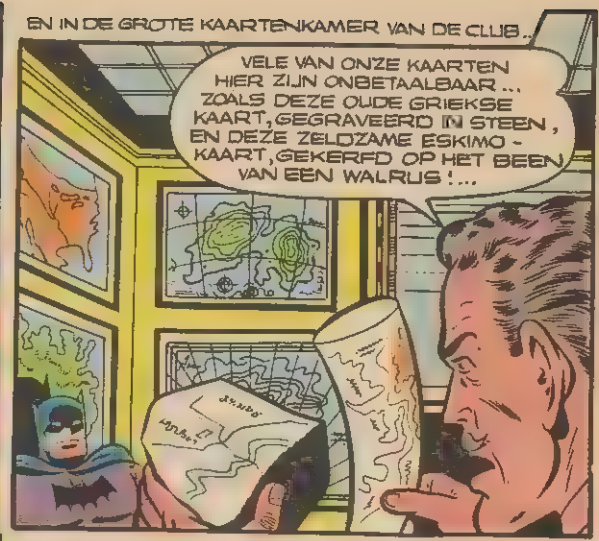
EN IN DE GROTE KAARTENKAMER VAN DE CLUB...
VELE VAN ONZE KAARTEN HIER ZIJN ONBETAALBAAR... ZOALS DEZE OUDE GRIEKSE KAART, GEGRAVEERD IN STEEN, EN DEZE ZELDZAME ESKIMO-KAART, GEKERFD OP HET BEEN VAN EEN WALRUS!...

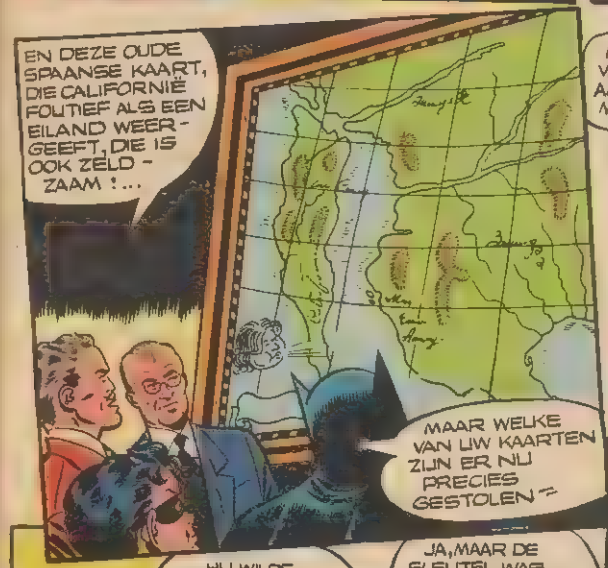
EN DEZE OUDE SPAANSE KAART, DIE CALIFORNIË FOUTIEF ALS EEN EILAND WEERGEEFT, DIE IS OOK ZELDZAAM!...
MAAR WELKE VAN UW KAARTEN ZIJN ER NU PRECIES GESTOLEN?

MIJN DETAIL-KAARTEN VAN WESTELIJK ZUID AMERIKA ZIJN ALLEMAAL MEEGENOMEN!
HÉ, DAT ZIJN DE KAARTEN DIE HAWTREE HEEFT GERAADPLEEGD VOORDAT HIJ VERTROK! ER ZIT IEMAND ACHTER ZIJN GEHEIM AAN!
WELK GEHEIM?

EN BATMAN EN ROBIN HOREN HET VERHAAL VAN HAWTREE'S GROTE ONTDEKKING.....
...HIJ WILDE NIET VERTELLEN WAAR Z'N VERGETEN STAD LIGT, OMDAT HIJ VREESDE DAT ER ANDERS GOUDZOEKERS HEEN GINGEN! ER IS ALLEEN 'N AANWIJZING!
JA, MAAR DE SLEUTEL WAS NIET TE VINDEN OP ÉÉN VAN DE KAARTEN DIE WIJ HIER HEBBEN GERAADPLEEGD!
HEBT U DIE AANWIJZING DAN ONDERZOCHT?

NOU JA..EH...IK VOND DAT IK HET HOORDE TE WETEN, VOOR HET GEVAL DAT HAWTREE NIET TERUGKEERDE, ZODAT WE HEM ZOUDEN KUNNEN HELPEN!...
IK SNAP HET! U ZEI DAT HAWTREE HIER KAMERS HAD. LATEN WE DAAR EENS GAAN KIJKEN!.

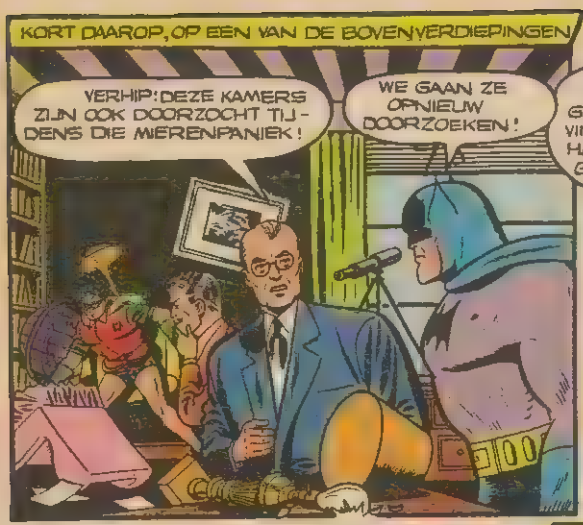
KORT DAAROP, OP EEN VAN DE BOVENVERDIEPINGEN
VERHIP! DEZE KAMERS ZIJN OOK DOORZOCHT TIJDENS DIE MIERENPANIEK!
WE GAAN ZE OPNIEUW DOORZOEKEN!

MAAR NA HET KLEINE VERTREK ZORGVULDIG UITGEKAMD TE HEBBEN ...
IK KAN HIER GEEN SLEUTEL VINDEN TOT HAWTREE'S GEHEIM!...
DEZE TELESCOOP DIE HIJ BIJ HET RAAM HAD STAAN...DIE ZOU WEL EENS EEN AANWIJZING KUNNEN ZIJN! IK ZAL HET EENS NAGAAN, MAAR IK KAN BETER EERST ENKELE VOORZORGSMAATREGELEN NEMEN!...

NU MIJNE HEREN, IK GA VERDER MET HET ONDERZOEK! ALS IK HAWTREE'S SLEUTEL ONTDEK ZAL IK ZIJN GEHEIM NATUURLIJK VEILIG VOOR HEM BEWAREN!...
HM! IK BEN NOG STEEDS VAN MENING DAT WIJ BEHOREN TE WETEN WAAR DIE STAD VAN DE INCA'S LIGT, ZODAT WE HAWTREE KUNNEN REDDEN ALS HIJ NIET TERUGKOMT!

EVEN LATER...
DE DIEF HEEFT ZIJN DIEFSTAL MET SUCCES ONGEMERKT KUNNEN PLEGEN DOOR DIE MIEREN LOS TE LATEN..MAAR IS HIJ ACHTER 'T GEHEIM GEKOMEN?...
ALS IK GELIJK HEB HEEFT HAWTREE DE SLEUTEL TOT Z'N VERGETEN STAD OP EEN VERSTANDIGE MANIER VERBORGEN! MISSCHIEN KUNNEN ZE ONS HIER HELPEN, BIJ DE KAARTENMAATSCHAPPIJ VAN GOTHAM!..
KAARTENMY. VAN GOTHAM.

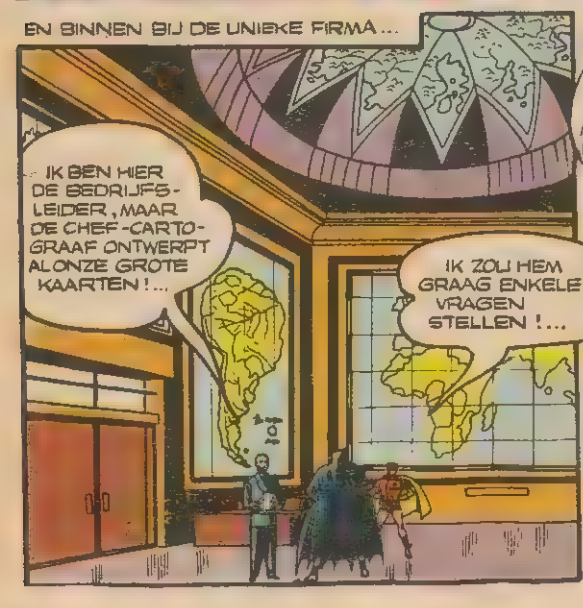
EN BINNEN BIJ DE UNIEKE FIRMA...
IK BEN HIER DE BEDRIJFSLEIDER, MAAR DE CHEF-CARTOGRAAF ONTWERPT ALONZE GROTE KAARTEN!...
IK ZOU HEM GRAAG ENKELE VRAGEN STELLEN!...

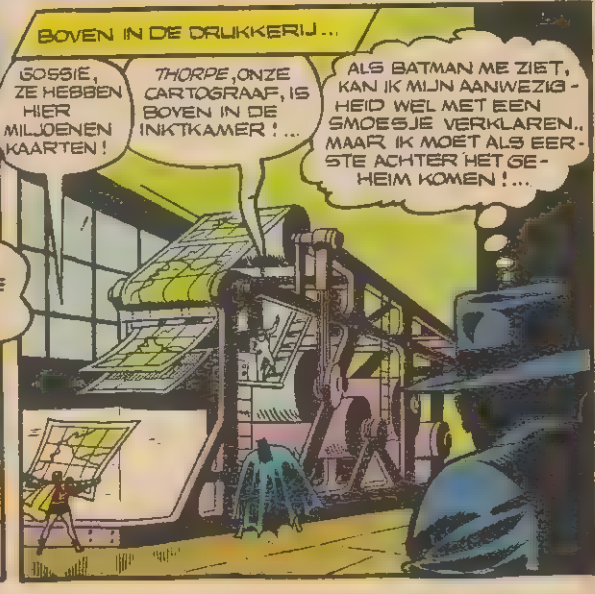
BOVEN IN DE DRUKKERIJ...
GOSSIE, ZE HEBBEN HIER MILJOENEN KAARTEN!
THORPE, ONZE CARTOGRAAF, IS BOVEN IN DE INKTKAMER!...
ALS BATMAN ME ZIET, KAN IK MIJN AANWEZIGHEID WEL MET EEN SMOESJE VERKLAREN.. MAAR IK MOET ALS EERSTE ACHTER HET GEHEIM KOMEN!...

EN DAN ...

UW MAATSCHAPPIJ HEEFT DE GROTE WERELDBOL GEMAAKT BOVENOP HET WERELD-GEBOUW...IS DIE GLOBE NAUWKEURIG ?

JA..IK BEN DE CHEF-CARTOGRAAF! HIER MENGEN WE DE GE-KLEURDE INKTSOORTEN VOOR ONZE KAARTEN!...

LILA

ORANJE

BLAUW

GROEN

PAARS

JA...DIE GROTE GLOBE WERD ALS 'N SYMBOOL GEMAAKT VOOR HET WERELDGEBOUW! HET IS EEN VOLMAAKTE WEERGAVE VAN HET AARDOPPERVLAK!...

DUS DAT IS BATMAN'S AANWIJZING ... DE WERELD-BOL OP HET WERELDGE-BOUW...HAWTREE'S GE-HEIM MOET EROP AANGE-GEVEN ZIJN! IK ZAL ZORGEN DAT IK ER 'T EERST BEN!...

...DOOR DE LEIDINGEN VOOR DE GEKLEURDE INKT WIJD OPEN TE ZETTEN! DAT ZAL GENOEG MOEILIJKHEDEN VEROORZAKEN OM BATMAN EN ROBIN EEN TIJDJE BEZIG TE HOUDEN!...

GEEL

PLOTSELING..

ALLEMACHTIG!! IEMAND HEEFT DE LEIDINGEN VAN DE *INKTRESER-VOIRS* OPENGEZET!... ZE ZULLEN EEN INKT-VLOED LATEN NEER-STROMEN DIE VOOR *MILJOENEN* AAN KAAR-TEN BENEDEN ZAL VERNIELEN!...

IK ZAL U HELPEN OM ZE TE SLUITEN! *ROBIN!* WIE DIT HEEFT GEDAAN ZIT ACHTER DAT GE-HEIM AAN! GA JIJ MAAR NAAR HET *WERELDGEBOUW*. PROBEER 'M IN DE SMIEZEN TE NEMEN!

BLAUW

ROEN

TERWIJL BATMAN TOESNELT OM EEN VEEL-KLEURIGE RAMP TE VOORKOMEN ...

DE STAPELS AFVALKATOEN DIE IK OP DE VLOER HEB UITGESPREID ZULLEN DE INKT DIE AL VER-SPILD IS ABSORBE-REN, EN WE KRIJGEN DE TIJD OM DE LEI-DINGEN AF TE SLUITEN!...

MINUTEN LATER IS EEN REGENBOOGKLEURIGE VERNIETIGING AFGEWEND...

U HEBT ONZE HELE KAARTEN-VOORRAAD BE-NEDEN GERED, BATMAN!

NU MOET IK SNEL ACHTER ROBIN AAN ...MISSCHIEN HEEFT HIJ MIJN HULP NODIG!...

JUIST OP DAT OGENBLIK...
HAWTREE'S GEHEIM STAAT DAARBOVEN AANGEGEVEN, EN DE DIEF IS ER AL ACHTER AAN! IK MOET HEM TEGENHOUDEN!..
Wereld GEBOUW
DE WONDERJONGEN BEGINT EEN DUIZELINGWEKKENDE BEKLIMMING .....
DAT IS DE EERSTE KEER DAT IK HET ANDES-GEBERGTE BEKLIM ...MAAR HET IS EEN KLEINE WERELD! HIJ MOET BUITEN MIJN GEZICHTSVELD ZIJN, AAN DE ANDERE KANT VAN DE HORIZON!...
ARGENTINE
MAAR VAN BOVEN DE "EVENAAR" VERSCHIJNT PLOTSELING EEN GEMASKERDE, DREIGENDE GEDAANTE...
DIT IS JOUW LAATSTE BEKLIMMING, SNOTNEUS!...
M'N VINGERS! VERDOOFD! IK KAN NIET BLIJVEN HANGEN OF EEN ANDER STEUNPUNT VASTGRIJPEN!...
OP DAT MOMENT VERSCHIJNT BATMAN OP HET DAK...
NOG EVEN, ROBIN...NOG MAAR EEN PAAR SECONDEN! IK HEB MIJN TOUW OM DE MOUNT EVEREST GEGOOID, IK ZWAAI NAAR JE TOE!...
BATMAN! IK HOUD HET NIET!...
Atlantische Oceaan
Indische Oceaan
HET VOLGENDE MOMENT...
IK BEN GERED!..
OP HET NIPPERTJE! MAAR WIE DE DIEF OOK WAS, HIJ IS ER VANDOOR!...
BIJ VERDER ONDERZOEK, VINDT HET TWEETAL EEN VERDWENEN GEHEIM ...
HET STUK WAAROP GUY HAWTREE DE PLAATS VAN ZIJN VERGETEN STAD AANGAF...DE DIEF HEEFT HET IN Z'N GEHEEL UITGESNEDEN!...
NOU WEET HIJ DE GEHEIME PLAATS EN KUNNEN WIJ ER NOOIT ACHTERKOMEN!
PERU

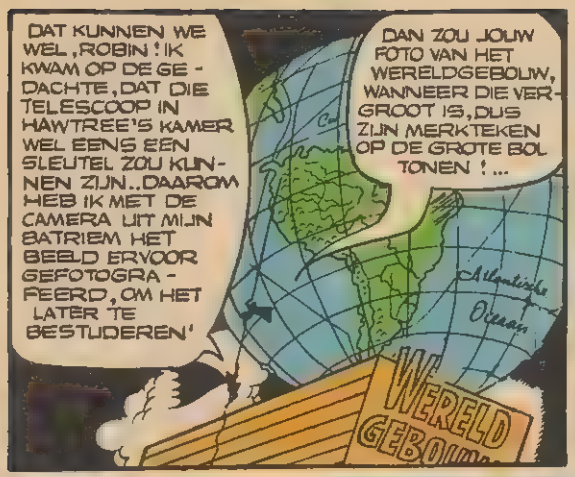
DAT KUNNEN WE WEL, ROBIN! IK KWAM OP DE GEDACHTE, DAT DIE TELESCOOP IN HAWTREE'S KAMER WEL EENS EEN SLEUTEL ZOU KUNNEN ZIJN..DAAROM HEB IK MET DE CAMERA UIT MIJN BATRIEM HET BEELD ERVOOR GEFOTOGRAFEERD, OM HET LATER TE BESTUDEREN'
DAN ZOU JOUW FOTO VAN HET WERELDGEBOUW, WANNEER DIE VERGROOT IS, DUS ZIJN MERKTEKEN OP DE GROTE BOL TONEN!...
Atlantische Oceaan
WERELD GEBOUW

UREN LATER, IN HUN GEHEIME BATGROT...
HET IS EEN MOOIE VERGROTING ...MAAR LAAT IE HAWTREE'S MERKTEKEN ZIEN?...
KIJK EENS DOOR DIT VERGROOTGLAS!...
WERELD GEBOUW

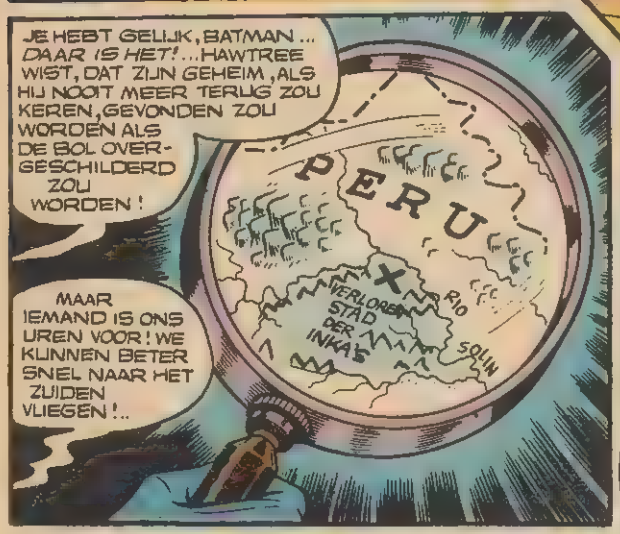
JE HEBT GELIJK, BATMAN... DAAR IS HET!...HAWTREE WIST, DAT ZIJN GEHEIM, ALS HIJ NOOIT MEER TERUG ZOU KEREN, GEVONDEN ZOU WORDEN ALS DE BOL OVERGESCHILDERD ZOU WORDEN!
MAAR IEMAND IS ONS UREN VOOR! WE KUNNEN BETER SNEL NAAR HET ZUIDEN VLIEGEN!..
PERU
X
VERLOREN STAD DER INKA'S
RIO
SOLIN

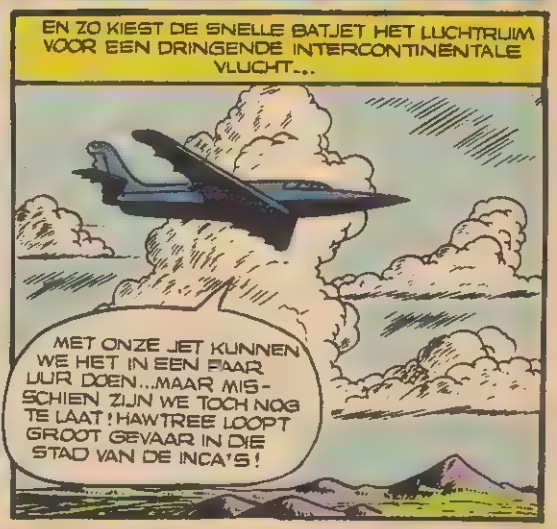
EN ZO KIEST DE SNELLE BATJET HET LUCHTRUIM VOOR EEN DRINGENDE INTERCONTINENTALE VLUCHT...
MET ONZE JET KUNNEN WE HET IN EEN PAAR UUR DOEN...MAAR MISSCHIEN ZIJN WE TOCH NOG TE LAAT! HAWTREE LOOPT GROOT GEVAAR IN DIE STAD VAN DE INCA'S!

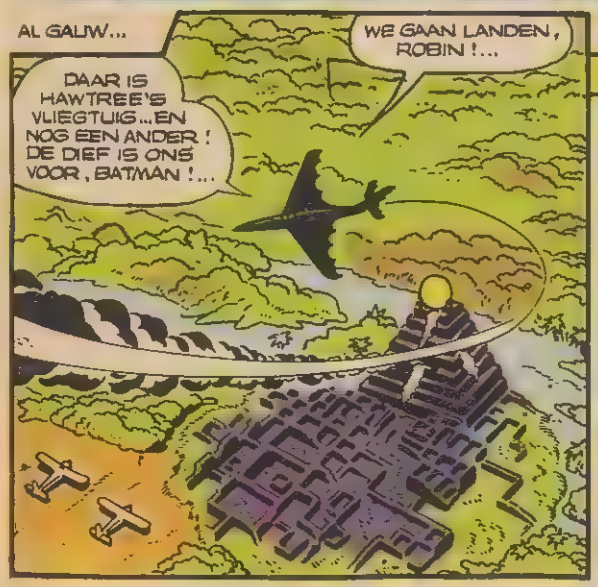
AL GAUW...
WE GAAN LANDEN, ROBIN!...
DAAR IS HAWTREE'S VLIEGTUIG...EN NOG EEN ANDER! DE DIEF IS ONS VOOR, BATMAN!...

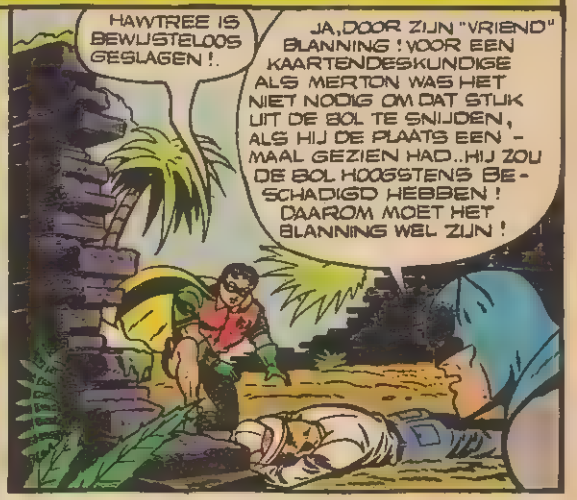
EN WANNEER ZIJ DE VERGETEN STAD BINNENGAAN.
HAWTREE IS BEWUSTELOOS GESLAGEN!.
JA, DOOR ZIJN "VRIEND" BLANNING! VOOR EEN KAARTENDESKUNDIGE ALS MERTON WAS HET NIET NODIG OM DAT STUK UIT DE BOL TE SNIJDEN, ALS HIJ DE PLAATS EENMAAL GEZIEN HAD..HIJ ZOU DE BOL HOOGSTENS BESCHADIGD HEBBEN! DAAROM MOET HET BLANNING WEL ZIJN!

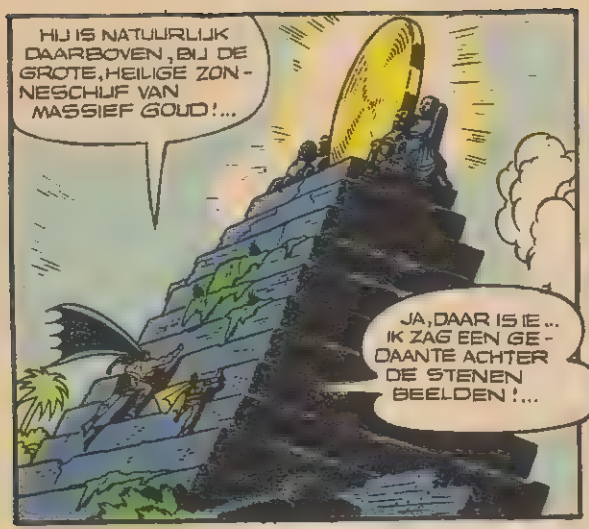
HIJ IS NATUURLIJK DAARBOVEN, BIJ DE GROTE, HEILIGE ZONNESCHIJF VAN MASSIEF GOUD!...
JA, DAAR IS IE... IK ZAG EEN GEDAANTE ACHTER DE STENEN BEELDEN!...

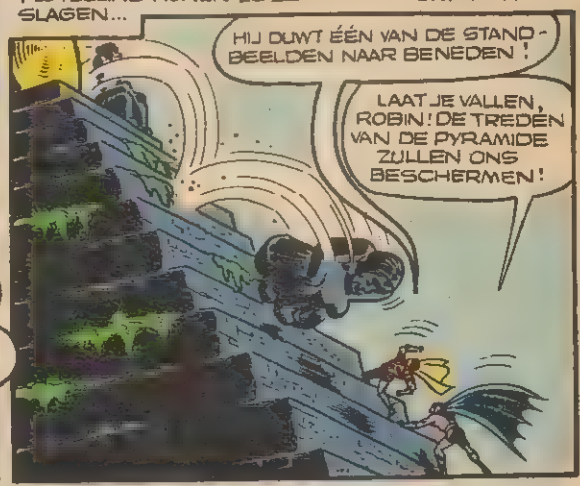
PLOTSELING HOREN ZE EEN REEKS DAVERENDE SLAGEN...
HIJ DUWT ÉÉN VAN DE STANDBEELDEN NAAR BENEDEN!
LAAT JE VALLEN, ROBIN! DE TREDEN VAN DE PYRAMIDE ZULLEN ONS BESCHERMEN!

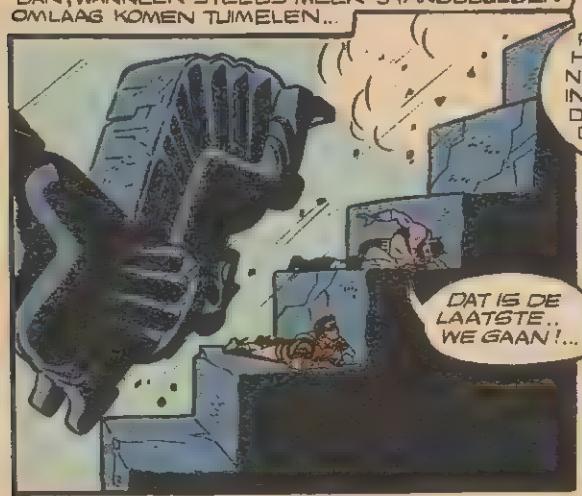
DAN, WANNEER STEEDS MEER STANDBEELDEN OMLAAG KOMEN TUIMELEN...
DAT IS DE LAATSTE.. WE GAAN!...

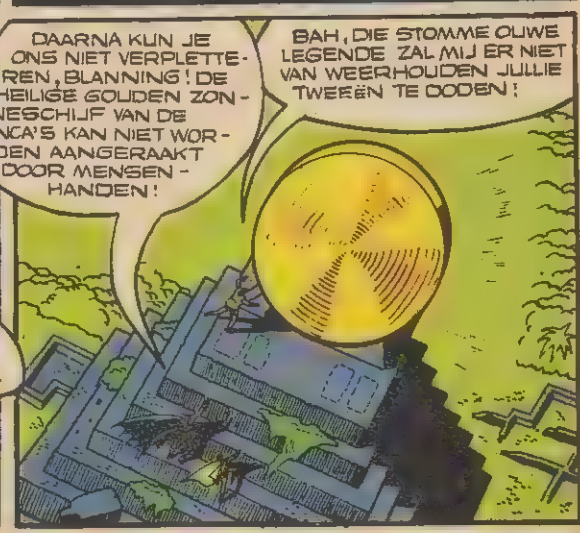
DAARNA KUN JE ONS NIET VERPLETTEREN, BLANNING! DE HEILIGE GOUDEN ZONNESCHIJF VAN DE INCA'S KAN NIET WORDEN AANGERAAKT DOOR MENSENHANDEN!
BAH, DIE STOMME OUWE LEGENDE ZAL MIJ ER NIET VAN WEERHOUDEN JULLIE TWEEËN TE DODEN!

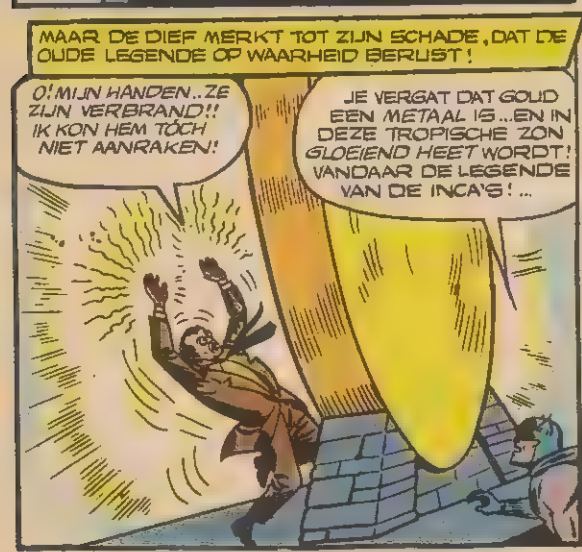
MAAR DE DIEF MERKT TOT ZIJN SCHADE, DAT DE OUDE LEGENDE OP WAARHEID BERUST!
O! MIJN HANDEN.. ZE ZIJN VERBRAND!! IK KON HEM TÖCH NIET AANRAKEN!
JE VERGAT DAT GOUD EEN METAAL IS... EN IN DEZE TROPISCHE ZON GLOEIEND HEET WORDT! VANDAAR DE LEGENDE VAN DE INCA'S!...

EN WEER TERUG AAN DE VOET VAN DE PYRAMIDE..
JULLIE HEBBEN MIJ GERED!.. EN JULLIE HEBBEN MIJN GROTE VONDST VOOR PLUNDERING BEHOED! IK HAD ER EEN KAART VAN MOETEN ACHTERLATEN BIJ JOU, BATMAN!..
GEEF DIE IN 'T VERVOLG LIEVER AAN COMMISSARIS GORDON! IK KAN DE EERSTE JAREN GEEN KAART MEER ZIEN!...

BATMAN
MET
ROBIN
BUITEN ONS ZONNESTELSEL ZWEEFDE EEN VREEMDE PLANEET WAARVAN DE BEWONERS IN SLAVERNIJ VERKEERDEN, GEDOEMD OM UITGEROEID TE WORDEN, TENZIJ ZIJ HULP KREGEN! TOEN KWAM ER HULP VAN EEN RIDDERLIJK GROEPJE AARDBEWONERS, AANGEVOERD DOOR BATMAN EN ROBIN ... EN ZO BEGON DE HELDHAFTIGE STRIJD VOOR HET BEHOUD EN DE VRIJHEID OP ...
DE BEZETTE PLANEET
ROBIN... KIJK UIT! ZE VUREN HUN VREEMDE WAPENS OP ONS AF!
BOB KANE

OP EEN MORGEN WORDT ER EEN VREEMDE, NIEUWE ATTRACTIE OP HET OUDE KERMIS TERREIN VAN DE STAD GOTHAM IN GEBRUIK GENOMEN . . .

ZOEKT U OPWINDING EN AVONTUUR? KOM DAN AAN BOORD EN VLIEG MEE NAAR HET ZONNESTELSEL VAN DE REUSACHTIGE STER VEGA! VRIJE TOEGANG!

REEDS SPOEDIG MENGEN DE RIJKE BRUCE WAYNE EN ZIJN JONGE BESCHERMELING DICK GRAYSON, IN HET GEHEIM *BATMAN* EN *ROBIN*, ZICH ONDER DE NIEUWSGIERIGE VOORBIJGANGERS . . .

IK DENK DAT DIT EEN PUBLICITEITSSTUNT IS VOOR EEN OF ANDERE FILM! WAARSCHIJNLIJK PROJECTEREN ZE FILMPJES OP HET RAAM OM EEN ECHTE RUIMTEVLUCHT TE SUGGEREREN!

LATEN WE NAAR BINNEN GAAN, BRUCE... 'T LIJKT ME WEL LEUK!

ANDEREN DIE NAAR BINNEN GAAN ZIJN...

IK WOU DAT IE ECHT NAAR EEN ANDERE PLANEET GING . . . WAAR IK EEN NIEUWE DIERSOORT ZOU KUNNEN SCHIETEN!

JIM ROLFE, JAGER OP GROOT WILD . . .

IK BEN ALTIJD OP ZOEK NAAR OPWINDING, ZELFS AL IS HET BEDROG!

JA... IK GA OOK NAAR BINNEN... MISSCHIEN KAN IK DAN *BATMAN* EEN POOSJE VERGETEN! *BATMAN* . . . DE MAN DIE ME DE GEVANGENIS IN HEEFT GEWERKT WAARMEE IK OP EEN DAG NOG ZAL AFREKENEN!

PETE COLE, EEN VERBITTERDE EX-GEVANGENE...

HARVEY BAXTER, EEN VERVEELDE ZAKENMAN . . .

. . . EN JOHN EN EDITH TODD PASGETROUWD . . .

NOU SCHAT NIET IEDERE MAN KAN ZIJN VROUW OP HUWELIJKSREIS MEENEMEN NAAR EEN ANDERE PLANEET!

HA! HA!

WILT U UW VEILIGHEIDSGORDELS ALSTUBLIEFT VASTMAKEN! WE GAAN VERTREKKEN!

PLOTSELING, ENKELE OGENBLIKKEN LATER . . .

ALLE NIJPTANGEN! DIT IS ECHT EEN RUIMTESCHIP! WE VLIEGEN WERKELIJK HET HEELAL IN!

DE VRESELIJKE SCHOK MAAKT DAT ALLE PASSAGIERS HET BEWUSTZIJN VERLIEZEN... MAAR BRUCE EN DICK HERSTELLEN ZICH HET EERST... EN VERWISSELEN HUN GEWONE KLEDING VOOR HUN WERKUITRUSTING...
WE REIZEN MET EEN FANTASTISCHE SNELHEID! WE HEBBEN ONS ZONNESTELSEL AL VERLATEN!
KOM MEE, ROBIN... IK WIL DE PILOOT VAN DIT SCHIP ONDERVRAGEN!
MAAR, WANNEER ZIJ DE STUURKABINE BINNENGAAN...
BATMAN, ER IS HIER NIEMAND! DIE STEM DIE WE DAARNET HOORDE MOET VAN EEN OPNAME ZIJN GEWEEST... EN HET SCHIP WORDT VAN BUITEN AF AUTOMATISCH BESTUURD!
KIJK! ROBIN... DE GROTE STER VEGA... RECHT VOORUIT!
LATER ALS DE VERBIJSTERDE PASSAGIERS BIJGEKOMEN ZIJN...
MAAR WAAROM BATMAN? WERDEN WE OP DEZE MANIER ONTVOERD?
DAT ZULLEN WE GAUW GENOEG WETEN... WE GAAN LANDEN OP EEN VAN DE PLANETEN VAN VEGA!
KORT DAAROP, WANNEER ZIJ VOET ZETTEN OP VREEMDE BODEM...
GEGROET, AARDBEWONERS! IK, BERAN, LEIDER VAN MIJN VOLK, VERWELKOM U OP EEN VAN DE PLANETEN VAN VEGA!
BATMAN... HIJ SPREEKT ENGELS!
GEDURENDE VELE JAREN HEBBEN WIJ TORANERS DE AARDE GEOBSERVEERD EN AFGELUISTERD MET ONZE MAGNI-TELESCOPEN EN ULTRA-RADIO'S! WIJ HOPEN UW PLANEET OP EEN DAG TE BEZOEKEN... DUS BEREIDEN WIJ ONS VOOR OP OP DIE DAG DOOR ENGELS TE ONDERWIJZEN OP ONZE SCHOLEN!
MAAR ALS U ONZE VRIEND WILT ZIJN, WAAROM HEEFT U ONS DAN ONTVOERD?
DAT MOESTEN WE WEL... WE WAREN WANHOPIG EN HADDEN UW HULP NODIG! LUISTER EN U ZULT HET BEGRIJPEN...

"ONGEVEER EEN JAAR GELEDEN KWAM ONZE PLANEET DOOR DE GASSTAART VAN EEN GROTE KOMEET...EN IEDEREEN DIE WERD AANGETAST DOOR HET GAS VERDWEEN ONMIDDELLIJK IN HET NIETS..."

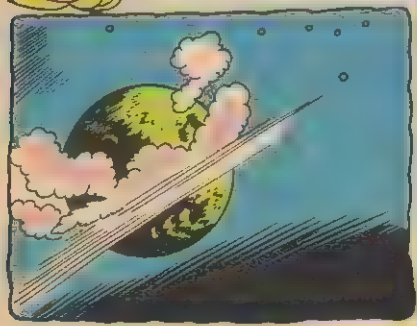

IK BLIJF OOK... IK KAN WEL WAT OPWINDING GEBRUIKEN VOOR DE AFWISSELING!
ALS BATMAN BLIJFT, BLIJF IK OOK... DAN KAN IK EEN MANIER VINDEN OM ME TEWREKEN! EN TEGELIJK KAN IK WAT VAN DIE HOGE BELONINGEN IN DE WACHT SLEPEN DIE BERAN HEEFT BELOOFD!

LATER, NADAT DEGENEN DIE BESLOTEN OM TERUG TE KEREN, VERTROKKEN ZIJN NAAR AARDE...
KIJK! TWEE VREEMDELINGEN! DIE MOETEN ONS BESPIONNEERD HEBBEN! WE MOETEN HEN TEGENHOUDEN VOORDAT ZE JULLIE NIEUWE SCHUILPLAATS VERRADEN!
ZE ONTSNAPPEN OP KERANGS... ONZE INLANDSE "PAARDEN", MAAR WE HEBBEN ER NOG TWEE HIER VLAKBIJ VASTGEBONDEN STAAN!

OP DE KERANGS SNELLEN DE MISDAADBESTRIJDERS DE VIJANDIGE SPIONNEN ACHTERNA...
DUIKEN ROBIN... ZE SCHIETEN EEN SOORT VUURBAL PISTOLEN OP ONS AF!
SPUT SPUT

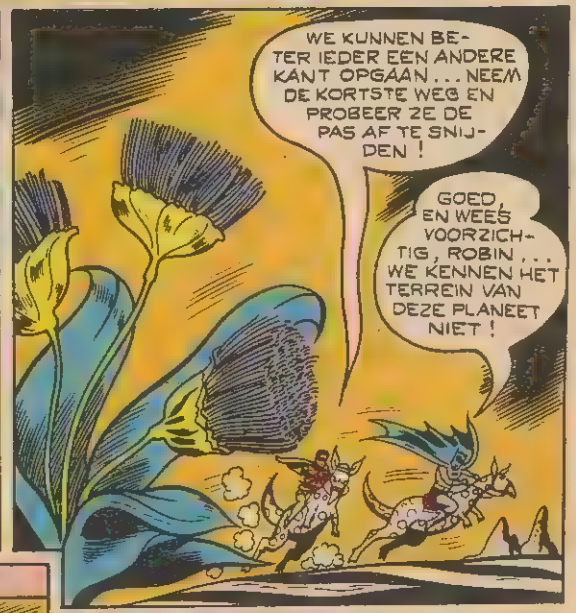
WE KUNNEN BETER IEDER EEN ANDERE KANT OPGAAN... NEEM DE KORTSTE WEG EN PROBEER ZE DE PAS AF TE SNIJDEN!
GOED, EN WEES VOORZICHTIG, ROBIN... WE KENNEN HET TERREIN VAN DEZE PLANEET NIET!

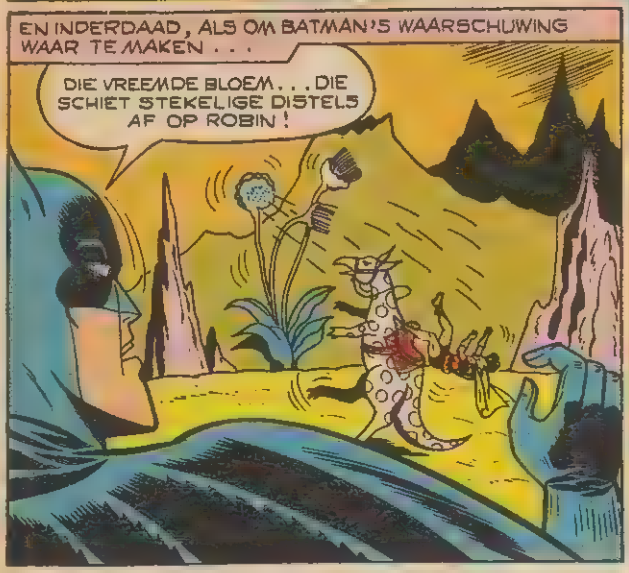
EN INDERDAAD, ALS OM BATMAN'S WAARSCHUWING WAAR TE MAKEN...
DIE VREEMDE BLOEM... DIE SCHIET STEKELIGE DISTELS AF OP ROBIN!

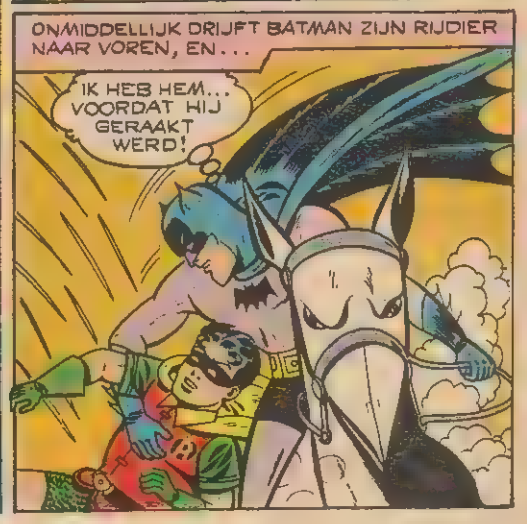
ONMIDDELLIJK DRIJFT BATMAN ZIJN RIJDIER NAAR VOREN, EN...
IK HEB HEM... VOORDAT HIJ GERAAKT WERD!

HET SPIJT ME, BATMAN... HET IS MIJN SCHULD DAT ZE ONTSNAPT ZIJN!
NEE ROBIN... DAT KON JIJ NIET WETEN, VAN DIE BLOEM! WE KUNNEN NU BETER TERUG GAAN NAAR DE ANDEREN... IK HEB EEN VOORGEVOEL DAT DE BINNENDRINGERS SPOEDIG ZULLEN AANVALLEN!

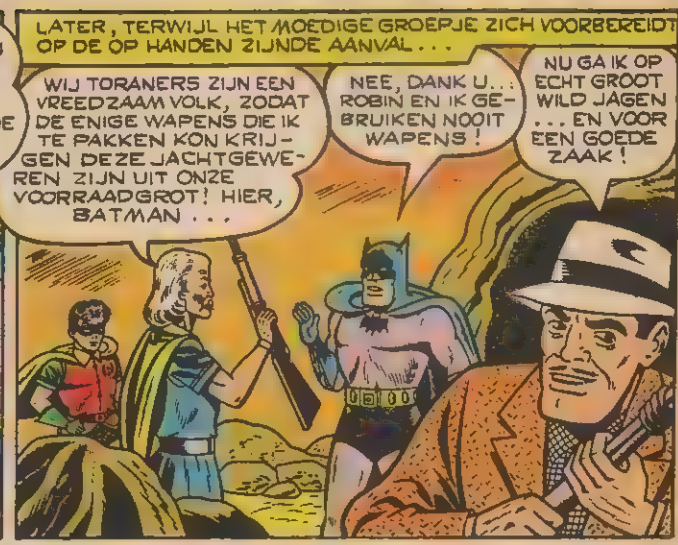
LATER, TERWIJL HET MOEDIGE GROEPJE ZICH VOORBEREIDT OP DE OP HANDEN ZIJNDE AANVAL...
WIJ TORANERS ZIJN EEN VREEDZAAM VOLK, ZODAT DE ENIGE WAPENS DIE IK TE PAKKEN KON KRIJGEN DEZE JACHTGEWEREN ZIJN UIT ONZE VOORRAADGROT! HIER, BATMAN...
NEE, DANK U... ROBIN EN IK GEBRUIKEN NOOIT WAPENS!
NU GA IK OP ECHT GROOT WILD JAGEN ... EN VOOR EEN GOEDE ZAAK!

NAUWELIJKS HEBBEN DE VERDEDIGERS EEN BARRICADE OPGEWORPEN, OF...
DAAR KOMEN DE AANVALLERS!

OP HET TEKEN VAN BERAN OPENEN DE VRIJHEIDSTRIJDERS HET VUUR...
VOOR TORA ... EN DE VRIJHEID!

ONVOORBEREID OP ZO'N VURIGE VERDEDIGING, TREKKEN DE AANVALLERS ZICH HAASTIG TERUG...
ZE TREKKEN ZICH TERUG! WE HEBBEN HEN VERSLAGEN!
JA... JULLIE ZIJN GEWELDIG! JULLIE BLIJVEN GEWOON DOORVECHTEN... AL IS DE OVERMACHT NOG ZO GROOT!

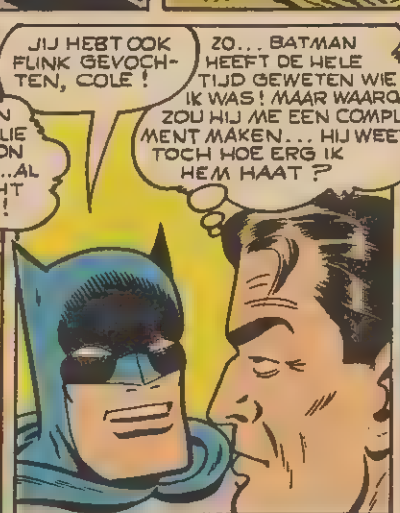
JIJ HEBT OOK FLINK GEVOCHTEN, COLE!
ZO... BATMAN HEEFT DE HELE TIJD GEWETEN WIE IK WAS! MAAR WAAROM ZOU HIJ ME EEN COMPLIMENT MAKEN... HIJ WEET TOCH HOE ERG IK HEM HAAT?

OP DAT OGENBLIK...
ALLE PLANKHARINGEN! WAT IS DAT?
DE SPIN-TANK... EEN WAPEN DAT DE BINNENDRINGERS UIT ONS MUSEUM IN DE STAD HEBBEN GEHAALD!

PLOTSELING WORDT ER EEN NET NAAR VOREN GESPOTEN, DAT HEN VERSTRIKT...

ROBIN! BUKKEN!

NU IS HET MET ONS AFGELOPEN! WIJ ZITTEN VAST EN ZIJ KUNNEN DE BARRICADE DOORBREKEN!

MAAR BATMAN EN ROBIN ZIJN ER DANK ZIJ HUN BEHENDIGHEID IN GESLAAGD DE VAL TE ONTDUIKEN... ZODAT...

VLUG ROBIN, JE MOET ME HELPEN OM WAT VAN DIE MATRASSEN, DIE IK IN BERAN'S GROT GEZIEN HEB, NAAR BUITEN TE SLEPEN!

MATRASSEN? WAAR ZIJN DIE NOU GOED VOOR?

ALGAUW... DE MATRASSEN ZIJN GEVULD MET GEVULCANISEERD HAAR! NU SNAP IK HET... DIT IS DEZELFDE TRUC DIE ONZE JACHTPILOTEN GEBRUIKTEN ALS ZE OMLAAG-GESCHOTEN WAREN EN HULP-SIGNALEN MOESTEN GEVEN!

PRECIES... HET IDEE KWAM BIJ ME OP TOEN IK MERKTE UIT WELKE RICHTING DE WIND KWAM!

TERWIJL EEN DIKKE, VERBLINDENDE ROOK UIT DE BRANDENDE MATRASSEN OPSTIJGT...

HET LUKT... DE TANKBEMANNING KAN ONS NIET ZIEN! DIT IS ONZE KANS...

BATMAN EN ROBIN KLIMMEN AAN BOORD VAN DE SPIN-TANK SPRINGEN DOOR HET LUIK NAAR BINNEN EN OVERWELDIGEN SNEL DE BEMANNING...

EEN IRONISCHE SPELING VAN HET LOT... ER WAS EEN EENVOUDIGE AARDSE TRUC VOOR NODIG OM DE ZE ONAARDSE TANK BUITEN GEVECHT TE STELLEN!

NA DE SPIN-TANK ONKLAAR TE HEBBEN GEMAAKT, KEERT HET GEMASKERDE TWEETAL TERUG NAAR DE BARRICADE...

ZO, BERAN, VOOR ZE WEER KUNNEN AANVALLEN KUN JE BETER EEN NIEUWE SCHUILPLAATS OPZOEKEN! INTUSSEN ZULLEN ROBIN EN IK DE STAD BINNENSLUIPEN EN PROBEREN UIT TE VINDEN WAT ZE VAN PLAN ZIJN!

LATER VALLEN TWEE IN CAPE GEHULDE GEDAANTES ZO STIL ALS SCHADUWEN BOVEN OP EEN PAAR SCHILDWACHTEN BIJ DE STADSPOORT . . .
DIT MOET VLUGGEBEUREN EN ZONDER GELUID !
ZONDER OPGEMERKT TE WORDEN DRINGEN ZIJ DOOR IN HET BOLWERK VAN DE BEZETTERS, WAAR ZIJ EEN VREEMD TÁFEREEL AANSCHOUWEN . . .
BATMAN, KIJK EENS HOE STIJF DE TORANERS LOPEN . . . EN HUN OGEN STAAN ZO AFWEZIG ! HET LIJKEN NET . . . NET ROBOTTEN !
JA . . . DIE HELMEN DIE ZE DRAGEN ZULLEN WEL RÁDIOGOLVEN OPVANGEN DIE DE TORANERS VAN HUN EIGEN WIL BEROVEN EN HEN TOT MENSELIJKE MARIONETTEN MAKEN !
OM TE VERMIJDEN DAT ZE GEZIEN WORDEN, DALEN BATMAN EN ROBIN AF IN DE ONDERGRONDSE VAN DE STAD, WAAR
KIJK . . . TWEE VREEMDELINGEN . . . IN DE GEVANGENIS !
JA AARDBEWONERS . . . NIET LANG GELEDEN WAREN ONZE OVERWELDIGERS GEVANGENEN . . . EN WIJ, DE PILOTEN VAN HET GEVANGENEN SCHIP BRACHTEN HEN NAAR DE CELLEN OP ONZE ASTEROÏDE ! TOEN EEN METEOOR HUN AFGESLOTEN CABINE OPENSCHEURDE, OVERWELDIGDEN ZE ONS EN KWAMEN HIER !
GISTERNACHT VERTROKKEN ENKELEN VAN HEN NAAR DE GEVANGENIS OP ONZE ASTEROÏDE OM NOG MEER GEVANGENEN TE BEVRIJDEN, EN HIER TERUG TE KEREN OM EEN MISDADIGE HEERSCHAPPIJ OP TE ZETTEN ! VOLGENS ONZE BERENINGEN ZULLEN ZE BINNEN TWEE UUR TERUGKEREN !
TWEE UUR . . . DIT IS ONZE KANS ! ALS WE ALLEEN MAAR MEER TORANERS HADDEN, ZOUDEN WE DEZE STAD KUNNEN BEZETTEN !
DENKEN JULLIE DAT WIJ DE TORANSE SLAVEN ZOUDEN KUNNEN BEVRIJDEN ?
ONMOGELIJK ! DE ZENDER DIE DE GOLVEN UITZENDT NAAR DE HYPNA-HELMEN WORDT TE ZWAAR BEWAAKT ! HOEWEL, ER IS NOG EEN ANDERE MANIER . . . MAAR HET IS RISKANT . . .
JUIST OP DAT MOMENT BEMERKT BATMAN EEN LUISTERVINK . . .
COLE ! HIJ MOET ONS GEVOLGD ZIJN ! ALS HIJ MAAR EVEN KIKT ZIJN WE VERRADEN !
EEN MOMENT LATER, ALS IN ANTWOORD OP BATMAN'S VREES . . .
WACHTERS ! TWEE AARDBEWONERS PROBEREN JULLIE GEVANGENEN TE BEVRIJDEN !
AARDBEWONERS ? HIER ? ROEP CAFIN TERWIJL WIJ AANVALLEN !

ALLEEN DOOR HUN OVERMACHT WETEN DE BEZETTERS HUN VIJAND SNEL TE OVERMANNEN . . .
JIJ . . . VERRADER !

EN ALS CAFIS, DE MISDADIGE HEERSER, VERSCHUNT, VERKLAART COLE ZIJN VERRAAD . . .
IK BEN EEN VEROORDEELDE GEWEEST, NET ALS U . . . DAAROM WIL IK ME BIJ U AANSLUITEN ! ALLES WAT IK U VRAAG IS DAT U MIJ EEN GUNST VERLEENT . . . BATMAN EN ROBIN HEBBEN MIJ IN DE GEVANGENIS GEWERKT . . . DAAROM ZOU IK GRAAG ZIEN DAT ZIJ IN SLAVEN VERANDERD WERDEN ! DAT ZAL MIJN WRAAK ZIJN !
HET ZAL MIJ EEN GENOEGEN ZIJN, AARDBEWONER ! WACHTER BRENG TWEE HYPNOHELMEN !

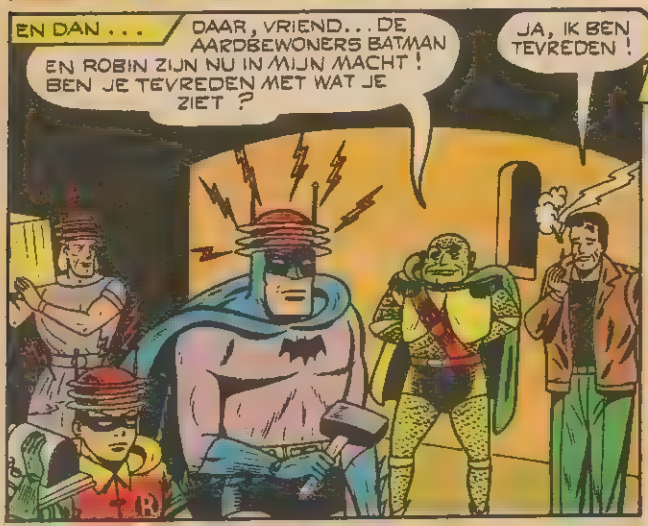
EN DAN . . .
DAAR, VRIEND . . . DE AARDBEWONERS BATMAN EN ROBIN ZIJN NU IN MIJN MACHT ! BEN JE TEVREDEN MET WAT JE ZIET ?
JA, IK BEN TEVREDEN !

MECHANISCH PLOETEREN BATMAN EN ROBIN VOORT, SAMEN MET DE ANDERE SLAVEN, DIE VOORRADEN DRAGEN NAAR CAFIS' HOOFDKWARTIER . . .

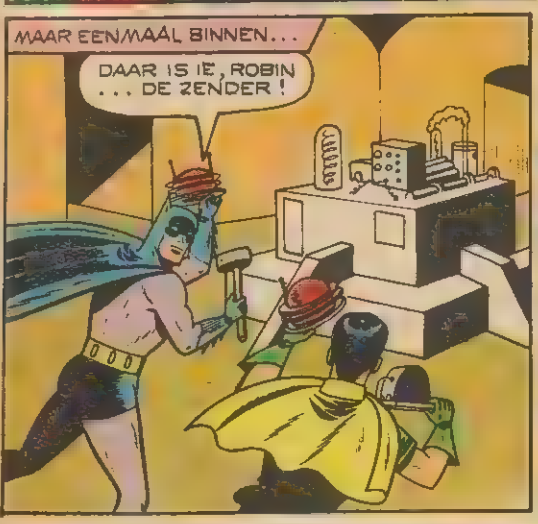
MAAR EENMAAL BINNEN . . .
DAAR IS IE, ROBIN . . . DE ZENDER !

EN VOORDAT DE VERBAASDE WACHTERS HEN TEGEN KUNNEN HOUDEN . . .
SLA HEM KAPOT ZODAT HIJ NOOIT MEER OP MENSEN KAN WORDEN GEBRUIKT !
KRAK
KLANK

NU DE ZENDER ONKLAAR IS GEMAAKT, ONTSNAPPEN DE TORAANSE SLAVEN ONMIDDELLIJK AAN DE VERRADERLIJKE BETOVERING . . .

TORANERS! JULLIE OGENBLIK IS GEKOMEN! VECHT VOOR TORA!

DAT HEEFT DIE BATMAN GEDAAN! HOE HIJ HET DEED, ZAL IK WEL NOOIT TE WETEN KOMEN . . .

DAT ZAL IK JE VERTELLEN, VRIEND . . . DOOR STUKJES LOOD OP Z'N HOOFD TE DRAGEN, OM DE RADIOGOLVEN VAN DE HYPNO-HELMEN AF TE WEREN! DE ENIGE MANIER WAAROP BATMAN EN ROBIN HET GEBOUW BINNEN KONDEN KOMEN WAS, NET TE DOEN ALSOF ZIJ ROBOT-SLAVEN WAREN!

JIJ WAS IN HET COMPLOT BETROKKEN! WACHTERS, GRIJP HEM!

NU IS HET MIJN BEURT OM COLE TE HELPEN!

ALLES MET JE IN ORDE, COLE?

JAZEKER . . . EN IK HEB ZO'N IDEE DAT IK VOORTAAN ALTIJD IN ORDE ZAL ZIJN!

INTUSSEN, NET BUITEN DE STAD . . .

EEN VUURPIJL! HET TEKEN VAN BATMAN VOOR ONS OM AAN TE VALLEN!

ALS EEN MACHTIG LEGER VERENIGEN AARDBEWONERS EN TORANERS HUN KRACHTEN OM DE BINNENDRINGERS DIE DE STAD IN HANDEN HEBBEN AAN TE VALLEN . . .

VOORWAARTS! VOORWAARTS! VOOR DE VRIJHEID!

MAAR PLOTSELING . . .

HET IS CAFIS! HIJ HEEFT DE BLIKSEMSLEE UIT HET WAPENMUSEUM GEHAALD WE ZULLEN HEM NOOIT TEGEN KUNNEN HOUDEN . . . WANT VAN DE ENIGE ANDERE SLEE IN HET MUSEUM HEBBEN WE HET KANON VERWIJDERD!

NOG EEN ANDERE SLEE? DAT IS ALLES WAT IK WIL WETEN!

KRAAK

EN EVEN LATER SCHIET EEN ANDER VAARTUIG NAAR BOVEN OM CAFIS' BLIKSEMSLEE UIT TE DAGEN . . .

DE IDIOOT! IK BLAAS HEM METEEN UIT DE LUCHT!

BOEM

EEN BLIKSEMSCHICHT SCHIET OP BATMAN AF...MAAR HIJ MAAKT ER BEHENDIG GEBRUIK VAN . . .

DIT IS MIJN KANS...

KRAAK

EH?

TERWIJL ZIJ DOOR DE BOTSING IN WILDE WERVELING NAAR BENEDEN VALLEN . . .

IK KAN DE SLEE NIET MEER HOUDEN! WE VALLEN TE PLETTER!

MAAR VLUGGER DAN DE BLIKSEM-SLEE ZELF GRIJPT BATMAN CAFIS, EN . . .
RUSTIG MAAR, CAFIS . . . JE GAAT NOG NIET DOOD . . . NIET ZOLANG DEZE FONTEIN NOG IN DE BUURT IS !

NA DE GEVANGENNAME VAN HUN AANVOERDER GEVEN DE BINNENDRINGERS ZICH SNEL OVER . . . EN SPOEDIG DAARNA, ALS HET GEVANGENENSCHIP AANKOMT MET VERSTERKINGEN . . . .
LAAT JE WAPENS VALLEN !
WAT ? DE TORANERS HEBBEN DE STAD INGENOMEN ! WE ZIJN OMSINGELD !

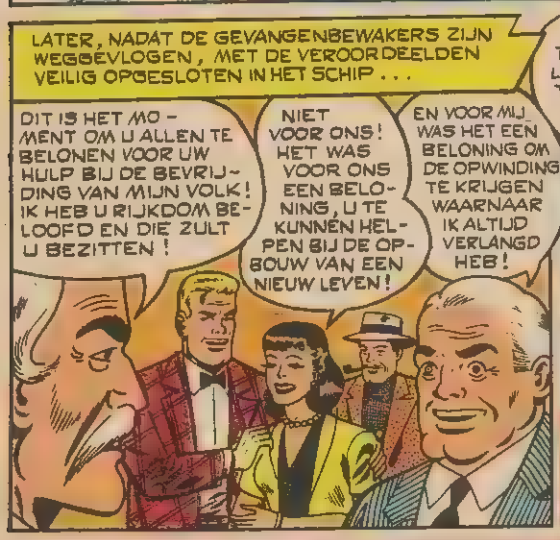
LATER, NADAT DE GEVANGENBEWAKERS ZIJN WEGGEVLOGEN, MET DE VEROORDEELDEN VEILIG OPGESLOTEN IN HET SCHIP . . .
DIT IS HET MOMENT OM U ALLEN TE BELONEN VOOR UW HULP BIJ DE BEVRIJDING VAN MIJN VOLK ! IK HEB U RIJKDOM BELOOFD EN DIE ZULT U BEZITTEN !
NIET VOOR ONS ! HET WAS VOOR ONS EEN BELONING, U TE KUNNEN HELPEN BIJ DE OPBOUW VAN EEN NIEUW LEVEN !
EN VOOR MIJ WAS HET EEN BELONING OM DE OPWINDING TE KRIJGEN WAARNAAR IK ALTIJD VERLANGD HEB !

WAT MIJ BETREFT, IK HEB GELEERD WAT HET BETEKENT OM VOOR EEN GOEDE ZAAK TE STRIJDEN !
EN IK HEB VECHTEN GELEERD . . . INPLAATS VAN VERBITTERD TE ZIJN EN MEZELF VERWIJTEN TE MAKEN !
ROBIN EN IK VRAGEN WEL EEN BELONING, HOEWEL . . .

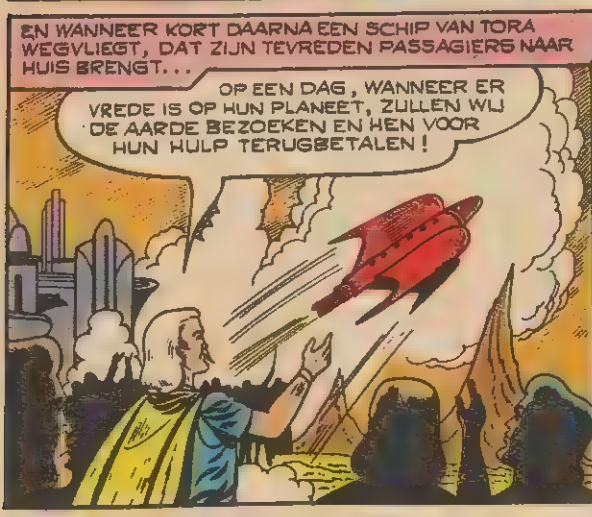
EN WANNEER KORT DAARNA EEN SCHIP VAN TORA WEGVLIEGT, DAT ZIJN TEVREDEN PASSAGIERS NAAR HUIS BRENGT . . .
OP EEN DAG, WANNEER ER VREDE IS OP HUN PLANEET, ZULLEN WIJ DE AARDE BEZOEKEN EN HEN VOOR HUN HULP TERUGBETALEN !

LATER WORDT IN DE BATGROT EEN NIEUWE HERINNERING BIJGEZET IN DE SOUVENIRKAMER . . .
LATEN WE HOPEN DAT DE BELONING DIE WIJ VROEGEN EENS DE BELONING ZAL ZIJN VOOR IEDEREEN . . . DE UITGESTOKEN VRIENDSCHAPSHAND TUSSEN ALLE MENSEN, OVERAL !
EINDE

BATMAN MET ROBIN

BENEDEN DE VILLA VAN BOB WAYNE LIGT EEN ONDERAARDSE GROT . . . DE BEROEMDE ***BATGROT***, ZENUWCENTRUM VAN DE ONOPHOUDELIJKE STRIJD TEGEN DE MISDAAD, DIE BATMAN DE GEWELDIGE, SAMEN MET ROBIN, DE WONDERJONGEN, VOERT. SLECHTS BATMAN EN ROBIN ZIJN OOIT DOORGEDRONGEN IN DEZE GEWELVEN, DIE ONONTDEKT BLEVEN SINDS HET STENEN TIJDPERK . . . TOTDAT EEN VREEMDELING BINNENDRINGT IN DEZE DUISTERE SPELONKEN . . . EEN LOMPE, WOESTE VREEMDELING, GEHULD IN EEN BEREHUID. STELLIG WERDEN BATMAN EN ROBIN NOOIT ERNSTIGER BEDREIGD DAN DOOR

DE HOLENMENS

IN DE SOUVENIRKAMER VAN DE *BATGROT* ONDER DE VILLA VAN BOB WAYNE WORDT EEN NIEUW AANDENKEN AAN EEN SUCCESVOLLE STRIJD TEGEN DE MISDAAD VOORZICHTIG NEERGELEGD . . .

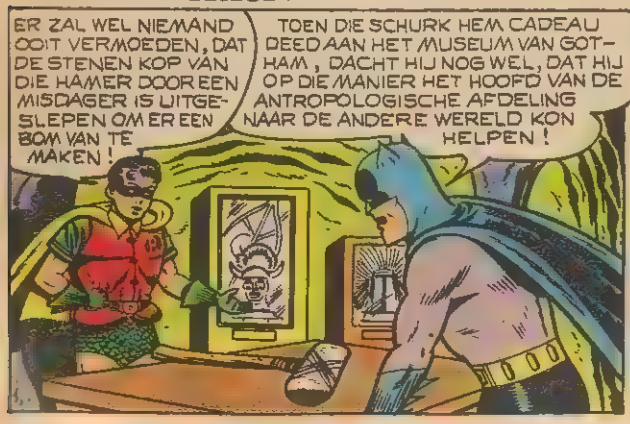

INTUSSEN IN DE STUDIO, WAAR DE FILM "DE MAN VAN HET STENEN TIJDPERK" WORDT OPGENOMEN...

HET IS VERBLUFFEND! JE ZOU ZWEREN, DAT DIE CARLIN WERKELIJK EEN HOLENMENS IS!

DAAROM IS CARLIN ZO'N GROOT ACTEUR! HIJ LEEFT ZICH ZO DIEP IN EEN ROL IN, DAT HIJ ALS HET WARE IN EEN ANDERE HUID KRUIPT!

LATER, TERWIJL DE CAMERA'S SNORREN, SPEELT CARLIN ZIJN ROL VAN MENS UIT DE PREHISTORIE . . .

IK BEN GOTH DE OVERWINNAAR VAN DE DIEREN!

PLOTSELING BREEKT EEN VAN DE SLAGTANDEN VAN HET MECHANISCHE MONSTER . . .

ER WORDT EEN DOKTER UIT DE STUDIO GEHAALD EN AL GAUW...

HIJ KOMT WEER BIJ!

OH-OH!

OPEENS STOOT CARLIN MET WOEST ROLLENDE OGEN EEN WILDE KREET UIT . . .

JULLIE DENKEN GOTH KRIJGSGEVANGEN TE KUNNEN MAKEN... MAAR GOTH IS STERKER DAN JULLIE...

GOTH REDT ZICH!

WÀT...?

DIE KLAP OP ZIJN HOOFD HEEFT ZIJN HERSENS BESCHADIGD! HIJ HEEFT ZICH ZO IN DIE ROL INGELEEFD, DAT HIJ NU WERKELIJK DENKT, DAT HIJ EEN HOLENMENS IS!

KORT DAAROP HOORT HET DYNAMISCHE DUO IN DE BATMOBIEL IN DE NIEUWSDIENST:

...LEVEND AFGEBRACHT. MEN ZIJ GEWAARSCHUWD, DAT CARLIN IN ZIJN HUIDIGE TOESTAND GEVAARLIJK IS.

HOE DAN OOK, ROBIN, WE MOETEN CARLIN ZIEN OP TE VISSEN EN NAAR EEN ZIEKENHUIS BRENGEN!

IN HET SCHUNSEL VAN DE KOPLAMPEN ZIEN ZE PLOTSELING EEN GROTESKE FIGUUR...

UGH! EEN GROOT BEEST IN DE AANVAL... EEN BEEST MET OGEN VAN LICHT!

BEEST ZAL DE STEEK VAN GOTH'S SPEER VOELEN!

ALLEMACHTIG! HET IS CARLIN! HIJ KOMT ERONDER ALS IK M'N STUUR NIET... KIJK UIT!

ZELFS DE BATMOBIEL KAN DIE PLOTSELINGE DRAAI NIET NEMEN EN...

IK BEN GOTH DE OVERWINNAAR VAN DE DIEREN!

PASSERENDE AUTO'S VERLICHTEN DE RUIGHARIGE GESTALTE...

UGH! NOG MEER DIEREN! ZELFS GOTH KAN ZO'N KUDDE NIET VERSLAAN GOTH MOET ONTSNAPPEN!

ENKELE OGENBLIKKEN LATER KRUIPEN DE TWEE MISDAADBESTRUDERS ONGEDEERD UIT HUN BESCHADIGDE WAGEN...

ALS WE IN 'N ANDERE AUTO HADDEN GEREDEN DAN DE BATMOBIEL ZOUDEN WE ER NIET ZO VANAF GEKOMEN ZIJN!

JA - DAAR IS HIJ OP GEBOUWD! NOU... LATEN WE MAAR EENS KIJKEN OF WE CARLIN KUNNEN VINDEN!

MAAR HET ZOEKEN IS VRUCHTELOOS EN ALGAUW RIJDEN ZE NAAR HUIS, WAAR ZE DE BATMOBIEL IN DE ONDERAARDSE BATGROT ONDERBRENGEN...

WE KUNNEN BETER NAAR BOVEN GAAN EN BERICHT VAN DE POLITIE AFWACHTEN. CARLIN IS MISSCHIEN AL GEVONDEN!

DAT ZELFDE MOMENT...

MOOI! GOTH'S SCHERPE OGEN GROT VINDEN! GOTH NIEUW ONDERDAK ZOEKEN!

EN ZO, ALSOF HET LOT HET WILDE, WORDT DE MODERNE HOLENMENS OP MYSTERIEUSE WIJZE NAAR DE VERBORGEN INGANG DE BATGROT GEVOERD.

METEEN DAAROP WORDT DE LUS AANGETROKKEN!

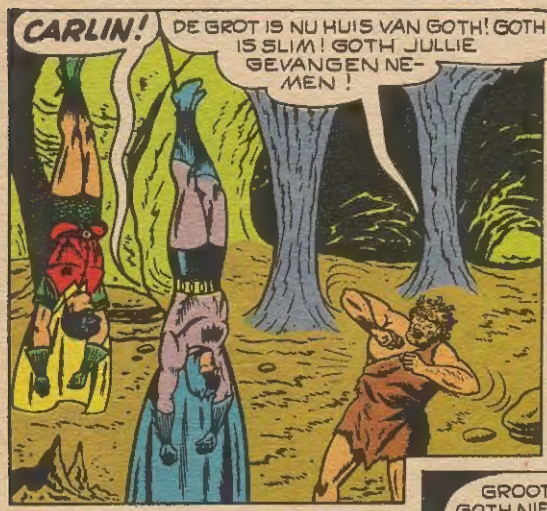

TERWIJL CARLIN ZIJN SPEER MET STENEN PUNT NAAR DE TROFEE VAN DE DINOSAURUS SLINGERT, GEBRUIKEN BATMAN EN ROBIN DE KOSTBARE OGENBLIKKEN OM ZICH TE BEVRIJDEN.

DOOR DE GEWELFDE DRUIPSTEENGROTTEN ZETTEN BATMAN EN ROBIN EEN MAN ACHTERNA, DIE IN DEZE GROTESKE OMGEVING ALS HET WARE SCHIJNT THUIS TE HOREN!

DE LIST LUKT EVEN LATER...

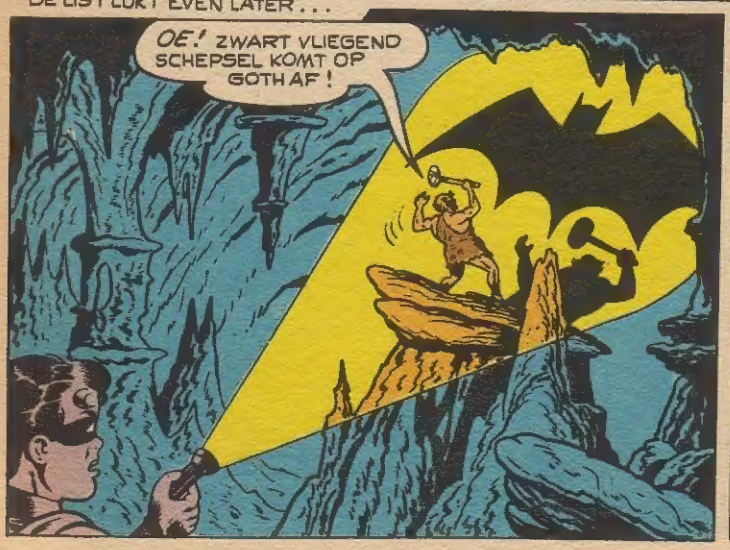

IN HEFTIGE STRIJD GEWIKKELD STELT BATMAN ZIJN STALEN SPIEREN EN BEHENDIGHEID TEGENOVER DE WOESTE KRACHT VAN DE GEESTELIJK GESTOORDE AKTEUR...

ARRGH!

PLOTSELING GLIJDT CARLIN UIT EN STOOT ZIJN HOOFD TEGEN EEN VOORUITSPRINGENDE STALAGMIET...

BATMAN! DE HAMER VALT!

KRAK!

MIS!

IK HEB HEM!

..OEF!

O! MIJN HOOFD! DIE SLAGTAND... HEEFT ME EEN FLINKE KLAP GEGEVEN! OHHH!

HIJ KOMT BIJ... EN HIJ HEEFT ZIJN GEHEUGEN OOK WEER TERUG! WE MOETEN HEM NAAR BOVEN BRENGEN VOORDAT HIJ DE BATGROT ZIET EN ONZE GEHEIME INDENTITEIT TE WETEN KOMT!

SNEL NEMEN BATMAN EN ROBIN WEER DE GESTALTE AAN VAN BRUCE WAYNE EN DICK GRAYSON, NET ALS CARLIN'S OGEN ZICH BEGINNEN TE OPENEN...

UH? HOE KOM IK HIER?

WIJ... EH... HEBBEN JE GEVONDEN TERWIJL JE OVER DE WEG ZWIERF! JE HEBT EEN FLINKE KLAP OP JE HOOFD GEHAD, MAAR NU BEN JE WEER IN ORDE!

MIDDERNACHT! IK MOET UREN ROND HEBBEN GELOPEN! GEK... IK KAN ME NIET HERINNEREN WAT IK HEB GEDAAN OF WAAR IK BEN GEWEEST!

EN DAT IS MAAR GOED OOK... WANT DAT BETEKENT DAT DE PLAATS VAN DE BATGROT NOG STEEDS ONS GEHEIM IS!

BONG!

BONG!

EINDE.